



だいずもん



高齢者の医療と介護の便利帳^{Vol.6}

「かしまっぷ」



熊 本 県 嘉 島 町
嘉島町地域包括支援センター



はじめに

平成28年度の地域ケア会議では、住民や関係機関から「地域の社会資源が整理されていないため、必要な支援につながりにくい」という指摘がありました。高齢化の進展に伴い、介護予防や生活支援に関する情報を分かりやすく提供する仕組みが求められ、事業所・医療機関・ボランティア団体など多様な資源を一元化する必要性が明らかとなりました。こうした背景を踏まえ、地域住民が安心して支援を受けられる環境を整えることを目的に、平成30年度より「社会資源便利帳かしまっぷ」の編集が開始されました。さらに、地域共生社会を実現するためには、地域住民が主体的に福祉活動へ参加できる環境づくりが欠かせません。介護サービス分野では、特に新しい総合事業において、介護予防・生活支援サービスに多様な主体が参画できる体制の構築が求められています。多様な主体が参画することで、専門職は専門的なサービスに専念することができ、介護人材の不足を解消し、真にサービスを必要としている人に必要なサービスを提供していくことが重要です。

地域ケア会議のひとコマ
個別ケースを通じて地域課題について話し合っています。



高齢者医療と介護の
便利帳の案内する
「だいずもん」だよ。



目次



1 地域の特色・地図 P.2～P.3

2 嘉島町人口・世帯数一覧 P.4

3 高齢者を取り巻く現状 P.5

①嘉島町の総人口と高齢者人口の推移

②要介護認定者の推移

4 嘉島町の介護保険施設等マップ

P.6～P.7

町内の介護事業所(居宅サービス・地域密着型サービス・

養護老人ホーム・施設サービス・高齢者住宅関係) P.8～P.15

医 療 関 係 P.16～P.17

嘉島町社会福祉協議会 P.18

一般介護予防事業 P.19

嘉 島 町 役 場 P.20～P.23

認 知 症 対 策 P.24

町内インフォーマルサービス P.25

5 地域活動状況 P.26～P.30

6 嘉島町避難所指定一覧 P.31

7 移 動 支 援 P.32～P.36

8 想いをつむぐわたしノート P.37

9 そ の 他 P.38～P.40



地域の特徴



町の木 もくせい



町の鳥 ひばり



町の花 コスモス



嘉島町は、熊本県の中心都市熊本市の南東部に隣接し、東西9.8km、南北約3.9km、面積16.65km²、熊本市、益城町、御船町に隣接しています。

四方を緑川、加勢川、矢形川に囲まれいたところに清冽な清水が湧き出ており古くから「水の郷」として知られてきました。平成20年には六嘉湧水群・浮島が平成の名水百選に選ばれております。熊本都市圏の都市機能の一翼を担い、農業・流通・工業等の面で熊本市を補完する役割も果たし、就業機会や文化・医療施設利用など都市的な利便性ととも、九州縦貫自動車道の御船インターチェンジに近く、交通アクセスにも恵まれています。

圃場整備された農地を利用した農業中心の町から、近年、ビール・清涼飲料工場や大型商業施設が進出し、農業と商工業のバランスの取れた町となってきております。



KASHIMA ILLUSTRATION MAP

水嘉島町のイラストマップ



文化・教育・娯楽の向上を掲げた複合交流施設。町保健センターや図書館も併設し、500人収容の多目的ホールは演劇、コンサート、講演会などに活用できる。



大豆畑「喜島」
満開な大地で育まれた、特選の大豆をふんだんに
使用したおいしい大豆畑「喜島」。大豆の香み
と甘味が舌のかに漂い、やわらかな口当たり
に仕上げています。町内産品販売場ですので、お
店にもんががですか。
TEL:098-237-2841 (喜島町 企画課課)



小代焼 たけみや蔵
国指定伝統的工芸品「小代焼」
釉薬をかけ焼いた草木染の陶器
類。主役を引き立てることで、食
卓人にも愛されています。
TEL.096-285-7563



野球場・多目的競技場・テニスコートや芝生広場を整備。人工芝広場はサッカー・ラグビーなどで利用可能。芝生広場には大型遊具を配置し、子供たちの遊び場として利用できます。



浮島神社
浮島周辺水辺公園
通称「浮島さん」と呼ばれる
島根野庭神社。回廊を渡り
釣り人の姿があり、冬には
が飛来し、周辺水辺公園は
梅園などにも大人気です。



高田みんなの広場公園
緑川河川敷の青柳町下流にあり、芝生に覆わ
れた公園です。多目的広場、グラウンドゴルフ
場(8ホール×3コース)、学習広場、果樹園が
あるレクリエーション施設となっています。
TEL:098-237-2597(青柳町役場)



イオンモール熊本
駐車場収容台数4800台、スーパー、テナント、シネマコンプレックス、運動施設を併設する大型商業施設。本町と熊本市近郊を結ぶバスターミナルも敷地内に併設しております。
TEL.096-236-2200



松前重義記念館
東海大学の創設者松前重義先生の生家に隣接する記念館では、青少年の教育に心血を注いだ先生の意思を受け継ぎ、専攻教室や自然学習会などを開催しています。
TEL.098-237-1151



六墓の獅子舞
春の豊饒祈願民俗文化財指定。10月17日以降の最初の土曜日に六墓神社の例祭に豊饒を祈願して奉納されます。勇壮な獅子舞や牡丹の花が舞うフィナーレのはしじ舞りは圧巻です。



甲斐神社(足子荒神)
手足の神様として深い信仰を集め、通称「
手荒神」と呼ばれています。2月15日の大
には九州一円からたくさんの方が訪れます。
TEL.096-237-2082



JAかみましき「よかよかうまか」とれたて市場。
JAかみましきの農産物直売所。一年を通じて、地元で生
まれた安全・安心(よかよか)で、おいしい(うまか)農産
物を新鮮な状態でお待ちしております。
TEL.098-235-6201

サントリー九州熊本工場
ビールや清涼飲料を生産するハイブリット
工場。製品が出来るまでの工程を見学する
ことができ、地ビールを醸し出せるレストラ
ンも併設。ご家族連れでもお楽しみいたさ
れます。
TEL.096-237-3860(工場見学予約)
TEL.096-237-2280(レストラン予約)

TEL096-237-1111

地図

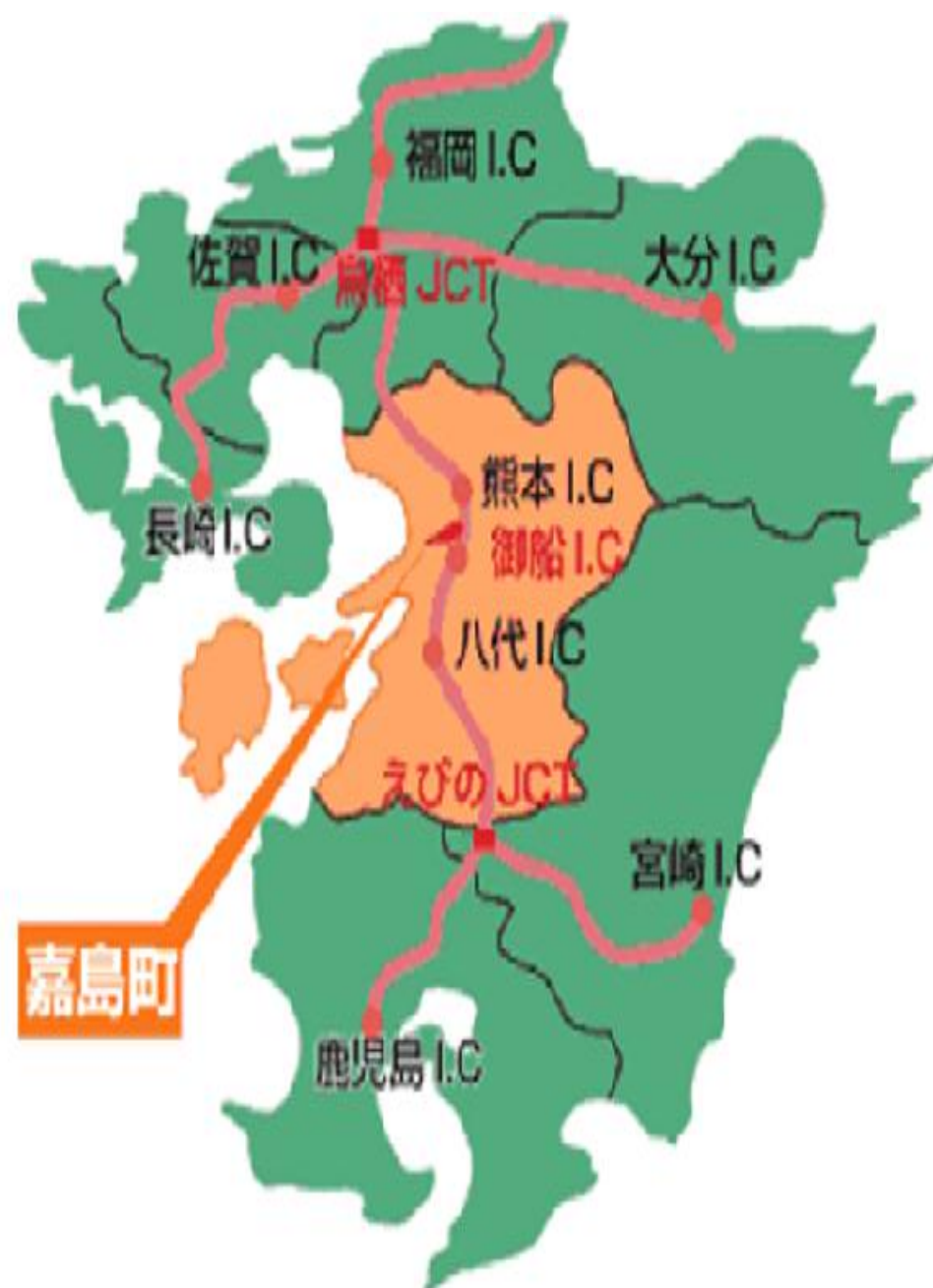

嘉島町の人口・世帯数一覧（令和7年4月）

地区	世帯数	人口
下六嘉	314	815
三郎無田	48	117
井寺	200	463
北甘木	280	761
上六嘉	388	1,114
西村	223	502
上島	851	2,147
鯰	1011	2,234
滝河原	348	776
高田	114	250
上仲間	178	554
下仲間	125	320
犬渕	48	122
計	4,128	10,175



嘉島町行政区毎高齢者世帯数（令和7年4月）

	下六嘉	三郎無田	井寺	北甘木	上六嘉	西村	上島	鯰	滝河原	高田	上仲間	下仲間	犬渕	合計
一人暮らし世帯	25	4	16	18	27	23	45	30	11	6	8	7	6	227
高齢者のみ等世帯	26	2	13	20	27	17	28	21	10	15	16	6	4	204
合計	51	6	29	38	54	40	73	51	21	21	24	13	10	431

年齢	男性	女性	計	割合
65歳以上	1,124	1,457	2,581	25.37%
70歳以上	866	1,170	2,036	20.01%
75歳以上	553	870	1,423	13.99%





①嘉島町の総人口と高齢者人口の推移

令和7年4月時点における嘉島町の総人口は10,251人であり、前期高齢者は1,138人、後期高齢者は1,460人となっています。令和4年の時点では、前期高齢者が1,197人、後期高齢者が1,394人であり、これらの数値を比較すると、前期高齢者は減少傾向にある一方で、後期高齢者は年々増加していることが分かります。このような人口構成の変化は、地域の高齢化の進行を示しており、今後の生活支援や介護予防の体制整備において重要な視点となります。

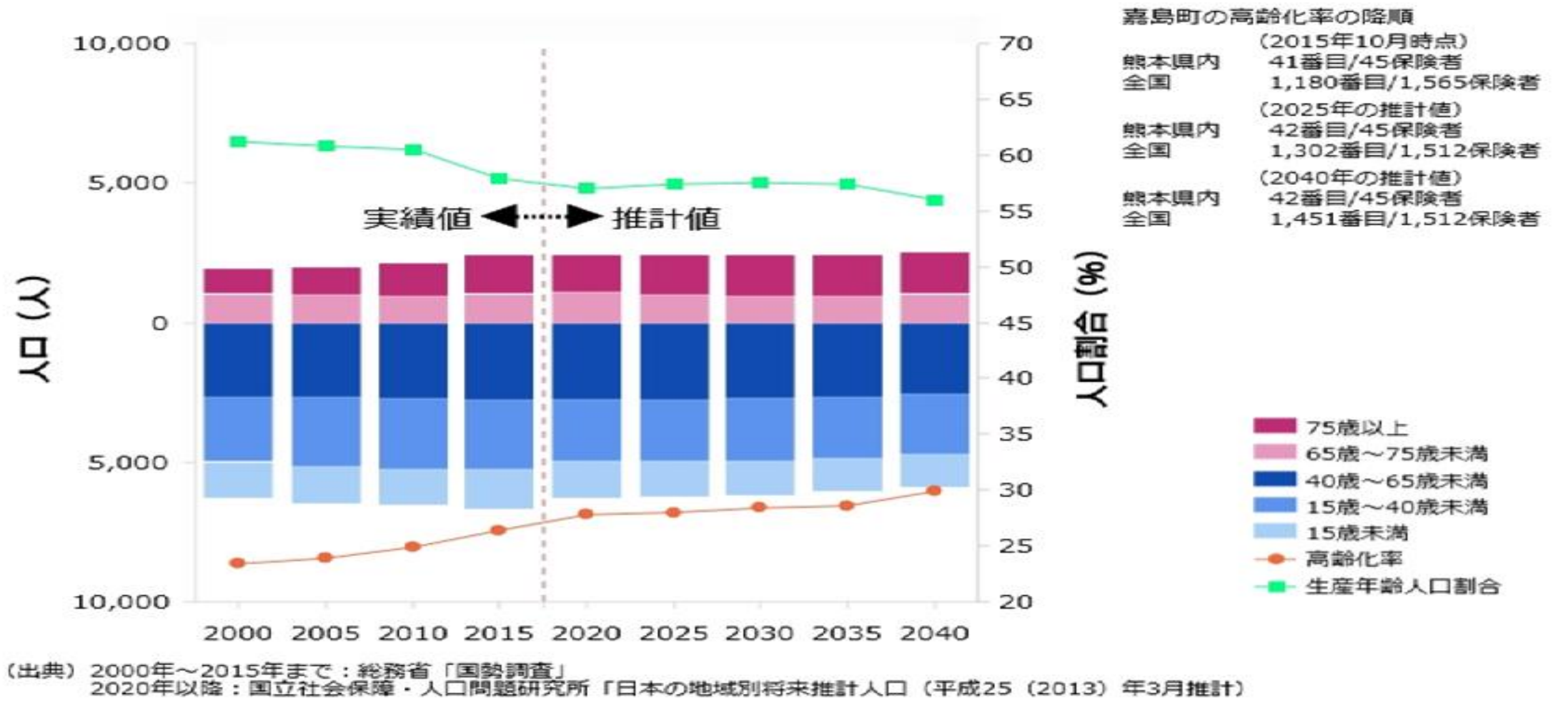

4月（年度）	H29	H30	R1	R2	R3	R4	R5	R6	R7
総人口	9,139	9,294	9,463	9,655	9,830	9,867	10,101	10,175	10,251
0～14歳	1,487	1,527	1,604	1,689	1,758	1,795	1,868	1,903	1,903
15～39歳	2,439	2,449	2,487	2,533	2,557	2,504	2,632	2,637	2,620
40～64歳	2,780	2,829	2,855	2,883	2,938	2,977	3,018	3,054	3,130
65～74歳	1,095	1,148	1,161	1,179	1,217	1,197	1,169	1,158	1,138
75歳以上	1,338	1,341	1,356	1,371	1,360	1,394	1,414	1,423	1,460
高齢化率	26.6%	26.9%	26.7%	26.4%	26.2%	26.3%	25.6%	25.4%	25.3%

②要介護認定者の推移

令和7年4月時点における嘉島町の要介護（要支援）認定者数は521人であり、その内訳は要支援1・2が153人、要介護1～5が368人となっています。同時点でのサービス受給状況を見ると、居宅介護（介護予防）サービスの利用者は294人で、認定者全体の約60%を占めています。地域密着型（介護予防）サービスの利用者は42人、施設介護サービスの利用者は56人で、それぞれ認定者の約10%に相当します。これらの数値は、地域における介護サービスの利用実態を示すものであり、今後の体制整備や支援の在り方を検討するうえで重要な指標となります。

9

嘉島町の介護保険施設等マップ

2

2

福祉用具・住宅改修

事業所（施設）名	電話番号
⑨株式会社 ミタカ	237-2257

居宅介護支援・介護予防支援

訪問リハビリテーション

訪問看護

事業所（施設）名	電話番号
②熊本回生会病院居宅介護支援センター	235-2441
②訪問看護ステーション回生会	237-2237



だいずもん

8

有料老人ホーム（住宅型）

事業所（施設）名	電話番号
⑧秋桜（コスモス）	237-5339

訪問看護

11

6

居宅介護支援・介護予防支援

事業所（施設）名	電話番号
⑥ケアベースCruto ⑪訪問看護ステーションCruto	237-6450



事業所（施設）名	電話番号
⑤特別養護老人ホーム 悠優かしま	235-2301
⑤悠優かしま短期入所生活介護	235-2301
⑤コミュニティハウス悠優かしま	234-8101
⑤悠優かしま居宅介護支援事業所	235-2301
⑤デイサービスセンター悠優かしま	235-2301



居宅介護支援・介護予防支援



10



通所介護



通所介護・運動特化型

事業所（施設）名	電話番号
⑩Let's Rih! イオンモール熊本店	237-6615

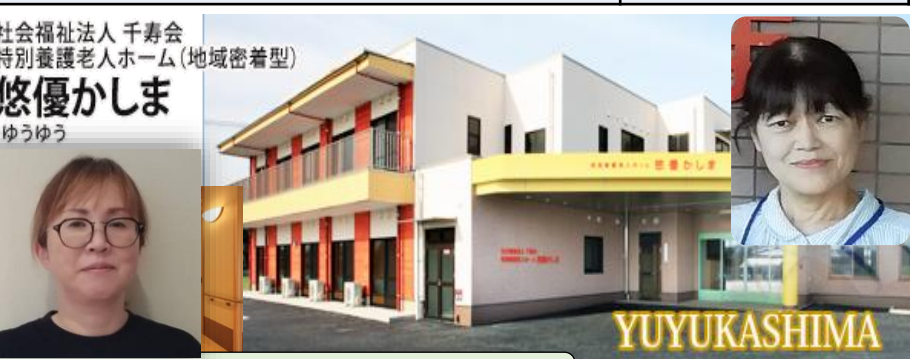

YUYUKASHIMA

特定施設入居者生活介護 地域密着型介護老人福祉施設

短期入所生活介護

6



事業所（施設）名	電話番号
①特別養護老人ホーム 康寿苑	237-3001
①康寿苑 通所介護	237-3001
①介護保険サービスセンター康寿苑	237-3003
①西村病院デイケア	237-1551
⑦グループホーム康寿苑	234-8885

通所リハビリテーション（デイケア） 1



認知症対応型共同生活介護（グループホーム） 7

通所介護 1

介護老人福祉施設

短期入所生活介護

居宅介護支援・介護予防支援



有料老人ホーム（住宅型）

通所介護

事業所（施設）名	電話番号
③有料老人ホーム かしま湧水苑	237-3788
③デイサービスセンターかしま湧水苑	237-3788



包括支援センター

事業所（施設）名	電話番号
⑨嘉島町地域包括支援センター	237-2981

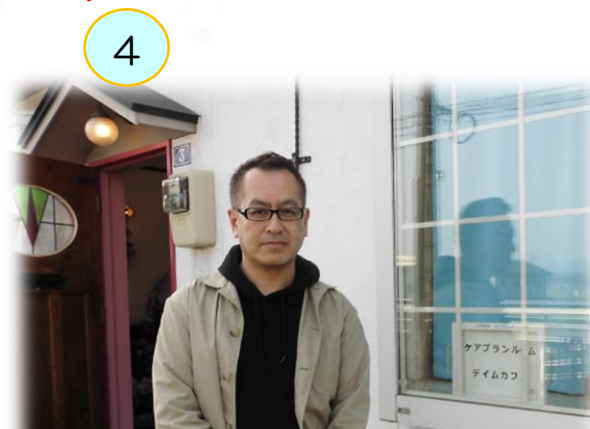

居宅介護支援・介護予防支援

事業所（施設）名	電話番号
④ケアプランルーム デイムカフェ	273-8977



【居宅サービス】

居宅介護支援・介護予防支援

介護に関する相談窓口で、居宅介護支援事業所の介護支援専門員や包括支援センターの職員が、利用者が自立した生活を送れるように本人の希望や状態に応じたケアプランを作成します。

事業所（施設）名	住所	電話番号	備考
介護保険サービスセンター康寿苑	嘉島町北甘木2073	237-3003	CM：2名
熊本回生会病院居宅介護支援センター	嘉島町鯉1873-1	235-2441	CM：3名
ケアプランルーム デイムカフェ	嘉島町北甘木2312-2	273-8977	CM：1名
悠優かしま居宅介護支援事業所	嘉島町上仲間151-1	235-2301	CM：5名
居宅介護支援事業所 ケアベースCruto	嘉島町上島2110-3 グローリービル2F	237-6450	CM：5名



康寿苑居宅



悠優かしま



デイムカフェ



熊本回生会病院



ケアベースCruto

訪問介護（ホームヘルパー）



住み慣れた自宅での暮らしを望む本人やご家族の思いに応えるため、ホームヘルパーが訪問し、入浴・排せつ・食事などの身体介護や、掃除・洗濯・調理などの日常生活の支援を行うサービスです。これは、要介護・要支援の方々の在宅生活を支えるとともに、ご家族の介護負担を軽減する、地域における生活支援の重要な柱となるサービスです。

嘉島町には該当施設はありません

訪問看護

主治医の指示に基づき、看護師などの専門職が自宅を訪問し、療養上の世話や医療的なケアを提供するサービスです。医学的な管理が必要な要介護者が、安心して在宅での療養生活を続けられるよう、訪問看護ステーションや病院・診療所の看護師が家庭を訪問し、主治医と連携しながら病状の観察、服薬管理、床ずれの処置などを行います。

さらに、疾病を抱える本人やそのご家族に対して、心のケアを含む専門的な支援を提供することで、身体面だけでなく精神面でも寄り添う在宅療養の支えとなります。



だいずもん



熊本回生会病院



訪問看護ステーションC r u t o

事業所（施設）名	住所	電話番号	備考
訪問看護ステーション回生会	嘉島町鯉1873-1	237-2237	
訪問看護ステーションC r u t o（クルト）	嘉島町上島2110-3 グローリービル2階	234-7774	

訪問リハビリテーション



理学療法士や作業療法士が医師の指示のもと、ご自宅を訪問し、日常生活の自立を支援するためのリハビリテーションを提供するサービスです。住み慣れた環境で、身体機能の維持・回復や生活動作の改善を目指し、個々の状態に応じた専門的な支援を行います。



だいずもん



熊本回生会病院



訪問看護ステーションC r u t o

事業所（施設）名	住所	電話番号	備考
訪問看護ステーション回生会	嘉島町鯉1880	237-2237	
訪問看護ステーションC r u t o（クルト）	嘉島町上島2110-3 グローリービル2階	234-7774	

定期巡回・随時対応訪問看護

利用者の生活状況に応じて、定期的な巡回訪問や随時の通報に基づき居宅を訪問し、入浴・排泄・食事などの介護サービスを提供します。また、日常生活における緊急時には迅速に対応し、安心・安全な在宅生活を支援するサービスです。

嘉島町には該当施設はありません

通所介護（デイサービス）

デイサービス（通所介護）は、要介護者が健やかで安定した在宅生活を続けられるよう支援するサービスです。施設に通うことで、食事や入浴の提供、レクリエーションを通じた機能訓練などが受けられ、心身の機能維持・向上を図るとともに、社会的孤立の解消にもつながります。
 また、ご家族の介護負担を軽減する役割も果たしており、在宅介護を支える重要なサービスのひとつです。



康寿苑



悠優かしま



かしま湧水苑



Let' sリハ！イオンモール熊本店



事業所（施設）名	住所	電話番号	備考
康寿苑通所介護事業所	嘉島町北甘木2073	237-3001	35名
デイサービスセンターかしま湧水苑	嘉島町井寺3125-1	237-3788	20名
デイサービスセンター悠優かしま	嘉島町上仲間151-1	235-2301	35名
Let' sリハ！イオンモール熊本店	嘉島町上島字長池2232	237-6615	25名(運動特化型)

通所リハビリテーション（デイケア）

通所リハビリテーション（デイケア）は、心身の機能維持・回復を目的としたリハビリテーションサービスであり、特に身体機能の維持・改善に重点を置いています。利用者は老人保健施設や病院・診療所に通い、理学療法や作業療法などの専門的な訓練を受けながら、日常生活の自立支援と生活の質の向上を図ります。このサービスは、在宅生活を継続するための支えとなるとともに、介護予防や重度化防止にもつながる重要な取り組みです。



西村病院

*事業休止中



事業所（施設）名	住所	電話番号	備考
西村病院デイケアセンター	嘉島町北甘木2083	237-1551	

短期入所生活介護（ショートステイ）

在宅で介護している家族などが、諸事情で介護ができない場合などに一時的に入所して日常生活の支援及び機能訓練を受けることができます。



康寿苑



社会福祉法人 千寿会
特別養護老人ホーム（地域密着型）
悠優かしま
ゆうゆう



事業所（施設）名	住所	電話番号	備考
特別養護老人ホーム 康寿苑	嘉島町北甘木2073	237-3001	10床
悠優かしま短期入所生活介護事業所	嘉島町上仲間151-1	235-2301	10床

【地域密着型サービス】

地域密着型サービスは、介護が必要な高齢者が住み慣れた地域で安心して暮らし続けられるよう、身近な場所で提供される介護サービスです。市町村が事業所の指定・監督を行い、地域の実情に応じた柔軟な支援が可能となっています。

＊地域密着型サービスは原則として嘉島町に居住している方（住民票が嘉島町にある方）しか利用できません。

認知症対応型共同生活介護（グループホーム）

認知症対応型共同生活介護（グループホーム）は、認知症の高齢者が少人数で共同生活を送りながら、専門職の支援のもとで日常生活の介助や機能訓練を受けるサービスです。家庭的な環境の中で、食事・入浴・排泄などの介護や、生活リズムを整える活動を通じて、認知症の進行を緩やかにし、安心して暮らし続けられるよう支援します。

＊要支援1の方は入居できません。



グループホーム康寿苑



事業所（施設）名	住所	電話番号	備考
グループホーム康寿苑	嘉島町上六嘉2268	234-8885	9床

小規模多機能居宅介護

小規模多機能型居宅介護は、通所サービスを中心に、顔なじみの職員による訪問サービスや宿泊サービスを柔軟に組み合わせ、利用者の状態や希望に応じた支援を提供するサービスです。住み慣れた地域で安心して暮らし続けられるよう、日常生活の支援から介護までを一体的に行います。
なお、当該サービスを利用している期間中は、内容が重複する他の介護サービス（通所介護や訪問介護など）を併用することはできません。



かしまスマイル

＊事業休止中



事業所（施設）名	住所	電話番号	備考
小規模多機能居宅介護支援事業所 かしまスマイル	嘉島町上六嘉2268	234-8885	登録15名

福祉用具・住宅改修

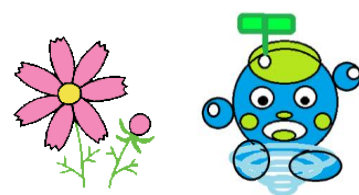

心身の機能が低下した要介護者に対して、日常生活の自立を支援するための福祉用具の販売・レンタルや、住宅の改修を行うサービスです。手すりの設置や段差の解消、入浴・排せつを補助する用具の導入などを通じて、在宅での安全かつ快適な生活環境を整え、本人の自立支援と介護者の負担軽減を図ります。



ミタカ

事業所（施設）名	住所	電話番号	備考
株式会社 ミタカ	嘉島町上仲間850-2	237-2257	

【施設サービス】

介護老人福祉施設



介護老人福祉施設（特別養護老人ホーム）は、食事や排せつなど日常生活において常時介護が必要で、自宅での生活が困難な高齢者が入所する施設です。介護保険施設サービス計画に基づき、入浴・排せつ・食事などの身体介護をはじめ、日常生活の支援、機能訓練、健康管理などのサービスが提供されます。



康寿苑



事業所（施設）名	住所	電話番号	備考
特別養護老人ホーム 康寿苑	嘉島町北甘木2073	237-3001	50床
特別養護老人ホーム 悠優かしま	嘉島町上仲間151-1	235-2301	29床 地域密着型ユニット

介護療養型医療施設（病院・診療所）

介護医療院（病院・診療所）は、長期的な療養を必要とし、医学的な管理が求められる高齢者のための施設です。介護保険の施設サービス計画に基づき、療養上の管理、看護、医学的管理下での介護、機能訓練、さらに必要に応じた医療的支援が包括的に提供されます。



事業所（施設）名	住所	電話番号	備考
西村病院	嘉島町北甘木2083	237-1551	24床

有料老人ホーム



かしま湧水苑



秋桜(コスモス)

有料老人ホームとは、高齢者の心身の健康を保ち、安定した生活を支えるために、食事・介護・家事・健康管理のいずれか一つ以上のサービスを提供する住まいです。入居者の心身の状況や生活ニーズに応じて、「介護付き」「住宅型」など複数のタイプがあり、提供されるサービス内容によって費用も異なります。嘉島町には、住宅型有料老人ホームが2ヶ所設置されており、地域の高齢者が住み慣れた環境で安心して暮らし続けられる選択肢の一つとなっています。

事業所（施設）名	住所	電話番号	備考
有料老人ホーム(住宅型) かしま湧水苑	嘉島町井寺3125-1	237-3788	14床
有料老人ホーム(住宅型) 秋桜（コスモス）	嘉島町鯉2838-1	237-5339	28床

特定施設入居者生活介護



特定施設入居者生活介護は、県から指定を受けた高齢者向けの施設で、介護保険制度に基づくサービスを提供しています。施設内では、介護職員が食事・入浴・排せつなどの日常生活の支援をはじめ、必要な介護サービスを直接提供し、入居者が安心して暮らせる環境を整えています。

事業所（施設）名	住所	電話番号	備考
コミュニティハウス悠優かしま	嘉島町上仲間151-1	234-8101	30床

養護老人ホーム

嘉島町には該当施設はありません

養護老人ホームは、経済的困窮や家庭内での虐待、その他の事情により在宅での生活が困難となった高齢者が入所できる施設です。生活支援を中心とした介護サービスを提供し、安心して日常生活を送れる環境を整えています。利用にかかる費用は、本人および扶養義務者の所得に応じて決定される「応能負担」となっており、経済的な状況に配慮した制度設計がなされています。

問い合わせ先	住所	電話番号	備考
嘉島町役場 町民課 福祉係	嘉島町上島530	237-2576	

サービス付高齢者向け住宅

嘉島町には該当施設はありません

サービス付き高齢者向け住宅は、高齢者が安心して暮らせるよう設計された住まいであり、居室の広さや設備、バリアフリー構造などの住環境（ハード面）が整えられています。さらに、安否確認や生活相談などのサービスも提供されており、必要に応じて外部のサービス事業所を選択・利用することが可能です。これにより、入居者の多様なニーズに柔軟に対応できる仕組みとなっています。

介護老人保健施設

嘉島町には該当施設はありません



介護老人保健施設は、病状が安定した高齢者が入所し、リハビリテーション・看護・介護を中心としたケアを受ける施設です。介護保険の施設サービス計画に基づき、看護師による健康管理や医学的管理下での介護、理学療法・作業療法などの機能訓練、さらに日常生活に必要な支援が提供されます。在宅復帰を目指した支援が重視されており、医療と介護の両面から生活の質の向上を図る中間施設としての役割を担っています。

【医療機関】

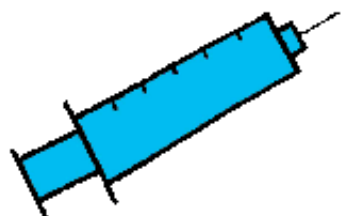

医療機関名	住所	電話番号	訪問診療	備考
大串内科	嘉島町鯉2778	234-7873	○	内科・小児科＊金：土午後休診 日・祝日、お盆、年末年始休診
嘉島クリニック	嘉島町鯉2639	237-1732		人工透析内科・内科・泌尿器科 ＊日曜休診
嘉島さいとう内科 クリニック	嘉島町上島2299-1	235-7773		内科・胃腸・消火器・循環器内科 ＊日・土曜午後休診 水は15時まで
かずゆき目のクリ ニック	嘉島町北甘木 2257-1	235-7777		眼科・火曜午後は手術日 ＊木：土午後休診・日・祝日休診
からしま小児科	嘉島町上島961	235-6333		小児科 ＊木：土午後休診・日・祝日休診
香田整形外科・内科	嘉島町北甘木2018	237-2811		リハビリ科・整形外科・リハビリテーション科・麻 酔科・小児科 ＊木・土午後は内科リハビリ診療のみ
さかた耳鼻咽喉科	嘉島町鯉1834-1	237-4133		耳鼻咽喉科・気管食道科・アレルギー科 ＊木曜午後・日・祝日休診
佐々木メンタルクリ ニック	嘉島町北甘木 2257-8	237-2711		精神科 ＊月・日・祝日は休診
しばた眼科	嘉島町上島2232 付設ビル熊本内1F	235-2246		眼科 ＊金曜休診（祝日の場合は診療）
たなか内科・眼科	嘉島町鯉 1898-3	235-7235		内科・呼吸器科・眼科・アレルギー科 ＊木：土午後休診 日・祝日休診
たばた内科・ 心臓クリニック	嘉島町上島2666	237-2666		循環器内科・内科 第2・4・5水：土午後・日・祝日休診
西村病院	嘉島町北甘木 2085	237-1551		内科・神経内科・胃腸内科・放射線 科・麻酔科・リハビリテーション科 ＊第2,4土曜・日・祝日休診
のぐち皮膚科	嘉島町上島 964-1	237-4112		皮膚科・形成外科・メディカルエステ ＊木・土午後・日・祝日休診
山地外科胃腸科医院	嘉島町上島2491	237-0003	○	外科・胃腸科・内科・循環器科 ＊日・祝日休診
リハビリテーション センター 熊本回生会病院	嘉島町鯉 1880	237-1133		リハビリテーション科・整形外科・内 科・循環器内科・脳神経内科・外科・ 麻酔科・放射線科・歯科・口腔外科 ＊土午後休診 日・祝日休診



＊訪問診療とは、計画的な医療サービス（診療）を行うことです。
毎週○曜日の○時と約束し医師が訪問の上、診療します。1週間から2週間に1回の割合で定期的
、かつ計画的に訪問し、診療、治療、薬の処方、療養上の相談、指導等を行っていきます。

調剤薬局

医療機関名	住所	電話番号	訪問調剤	備考
イオン薬局熊本店	嘉島町上島長池2232	235-6311	○	在宅支援薬局・訪問指導
かしま調剤薬局	嘉島町鯉1855-1	235-4193	○	在宅支援薬局・訪問指導
共生薬局嘉島店	嘉島町上島2297-1	234-8410	○	在宅支援薬局・訪問指導
さつき薬局嘉島店	嘉島町北甘木2027-2	235-4551		
そよ風薬局嘉島店	嘉島町上島2496-1	237-4605	○	在宅支援薬局・訪問指導
なまず調剤薬局	嘉島町鯉1898-5	235-2177	○	＊要相談
ひばり薬局	嘉島町鯉1873-5	288-6950	○	在宅支援薬局・訪問指導
みどり薬局	嘉島町上島964-2	284-1906		
むすび薬局	嘉島町上島2667-1	237-0200	○	在宅支援薬局・訪問指導
やまと薬局 嘉島店	嘉島町北甘木2094-1	285-3558		
ゆうすい調剤薬局	嘉島町北甘木2257-7	237-3337		



＊在宅支援薬局とは身体が不自由で通院が困難な方や、自宅療養を行っている方などを対象に、医師の指示に基づき、在宅医療支援薬局から薬剤師がご自宅に訪問いたします。詳細は医師や薬局薬剤師にご相談ください。

歯科



医療機関名	住所	訪問診療	電話番号	備考
ありむら歯科医院	嘉島町鯉1836-2	○	235-4618	歯科・矯正歯科・小児歯科・歯科口腔外科 {木・日・祝休診・祝日の週は木曜診療}
イッコウ歯科医院	嘉島町上島2187-11	○	234-7215	歯科・小児歯科・歯科口腔外科 {水・日・祝休診}
クドウ歯科医院	嘉島町鯉1808-2	○	237-2801	歯科・小児歯科 {日・祝休診}{土曜午後休診}
熊本回生会病院	嘉島町鯉1880		237-1150	歯科・歯科口腔外科歯科
玉置歯科医院	嘉島町鯉2715-1	○	237-2370	歯科・矯正歯科・歯科口腔外科 {日祝休診}{水・土午後休診}
ひがし歯科医院	嘉島町下六嘉1878-3	○	367-0112	歯科・歯科口腔外科・小児歯科・矯正歯科 {日・祝・第1水曜休診}
ファミリー歯科クリニック	嘉島町上島2232 イオンモール熊本内		237-4182	歯科・矯正歯科・小児歯科・歯科口腔外科（金曜日休診）



社会福祉協議会は、地域に暮らす皆様のほか、民生委員・児童委員、高齢者相談・地域福祉委員、社会福祉法人、福祉施設等の社会福祉関係者、保健、医療、教育など関係機関の参加、協力のもと地域の皆様が住み慣れた町で安心して生活することのできる「福祉のまちづくり」の実現をめざしたさまざまな活動をおこなっています。



社会福祉法人
嘉島町
社会福祉協議会
上益城郡嘉島町上島551
福祉センター内
TEL096-237-2981
FAX096-237-3508
kashimashakyo2981@juno.ocn.ne.jp
http://kashima-shakyo.or.jp



職員



- シルバー人材センター事業
- 生活福祉資金貸付事業
- 共同募金分配金事業
- 地域福祉推進事業



地域包括支援センター事業

介護のことはお任せ！



事業名	利用料	備考
車椅子無料貸し出し	無料	介護保険で車椅子レンタル可能な方を除く。詳細はご相談ください。
福祉サービス利用援助事業 (県社協より受託)	有料	判断能力の不十分な人であっても福祉サービスの利用が適切に利用できるように助け、これに伴う日常的金銭管理等をあわせて行います。
生活福祉資金貸付事業 (県社協より受託)		生活福祉資金の貸付と償還指導。詳細はご相談ください。
シルバー人材センター	有料	詳細はご相談ください。作業内容に応じて見積もりいたします。
心配事相談（弁護士）	無料	事前予約が必要：月1回第4水曜日：13時半～ 原則1人30分・定員4名

事業所（施設）名	住所	電話番号	備考
嘉島町社会福祉協議会	嘉島町上島551	237-2981	詳細は電話にてご相談ください

(一般介護予防事業)



①【脳いきいき教室】

川畑式認知症予防プログラムに基づき、パズル等の教材を用いて、脳の活性化を図り、認知機能の向上を図ります。

対象者：65歳以上の要介護認定を受けていない方、半年間の教室に最後まで継続して参加できる方。

日時：毎週火曜日 13:30～15:30



株式会社Re学（りがく）
代表取締役／理学療法士
川畑かわばた 智さとし

開催場所	期間	利用料	定員	申し込み先
嘉島町福祉センター2階 町民会館 2階大会議室 のいずれか。	・6ヶ月 ・年2回	・無料 ・送迎なし	20名	嘉島町地域包括支援センター Tel: 237-2981

【上益城地域在宅ケア研修会～医療と介護の連携・多職種連携】

上益城地域では、医療・介護・福祉・行政など在宅医療に関わる多様な関係機関が連携を図り、地域全体で在宅医療の推進に取り組んでいます。その中核を担う「在宅ケア研修企画部会」では、年度ごとに研修会のテーマ設定や企画・運営について協議を重ね、実践的な学びの場を創出しています。研修会は年数回開催され、事例検討会や多職種によるグループワークを通じて、現場の課題共有と連携強化を図る内容となっており、地域の在宅ケアの質向上に寄与しています。

【嘉島町在宅医療連携体制検討会】

嘉島町では、平成26年度に第1回「在宅医療連携体制検討会」を開催し、地域における在宅医療・介護の充実に向けた取り組みを開始しました。本検討会は、疾病を抱えていても、自宅など住み慣れた環境で安心して療養し、自分らしい生活を継続できる地域づくりを目指しています。その実現のために、市町村が中心となり、都道府県や保健所の支援のもと、地域の医師会をはじめとする医療・介護関係機関と緊密に連携しながら、包括的かつ継続的な在宅医療・介護の提供体制の構築を図っています。



【嘉島町ネットワーク会議】

嘉島町では、高齢者が住み慣れた地域で安心して生活を継続できるよう支援するため、「嘉島町ネットワーク会議」を行政区ごとに年2回開催しています。この会議は、地域における見守り体制の強化と地域福祉の推進を目的としており、関係者が集まり、情報共有や課題の検討を通じて、地域ぐるみの支援体制の構築を図っています。構成員には、地区の区長、老人会会長、民生委員・児童委員、高齢者相談員・地域福祉委員、シルバーヘルパー、嘉島町福祉課、嘉島町地域包括支援センターが含まれており、多職種・多機関による連携が特徴です。こうした取り組みにより、地域の高齢者が安心して暮らせる環境づくりが着実に進められています。





介護保険に関する相談

保険者（嘉島町）は、要介護認定を行い、介護保険サービスの確保、整備をします。また介護認定を受けなくても、地域サロンでの体操教室や一般介護予防事業があります。詳しくは役場福祉課介護保険係または地域包括支援センターまでお尋ねください。



介護保険係

事業所（施設）名	住所	電話番号	備考
嘉島町役場 福祉課 介護保険係	嘉島町上島530	237-2576	



事業所（施設）名	住所	電話番号	備考
嘉島町地域包括支援センター	嘉島町上島551	237-2981	



福祉課

障害者福祉・高齢者福祉



事業内容	内容	備考		
緊急通報体制整備事業	嘉島町在住の概ね65歳以上の一人暮らし高齢者等の急病や災害時に、迅速な対応ができるよう近隣協力員を確保・登録し、緊急通報装置を貸与します。	設置料2,000円 装置は無償貸与		
軽度生活援助事業	軽易な日常生活上の援助を必要とする、在宅の一人暮らし高齢者等に対し、日常生活援助員を派遣し、軽易な日常生活上の援助を行うことにより、自立した生活の継続を可能にするとともに、要介護状態への進行を防止することを目的としています。	・介護保険を利用していない方が対象 ・利用料は生計中心者の課税状況により、1時間当たり100円～950円の間。		
日常生活用具給付事業	軽易な日常生活用具の援助がないと在宅生活を継続することが困難な人に対して、給付します。	・介護保険対象者は、種目によって介護保険制度との調整が必要		
住宅改造助成事業	65歳未満の障がいのある方が、安全で快適に在宅での生活が送れるように玄関、廊下、浴室、トイレなどを改造するための費用を助成します。			
嘉島町バス・タクシー券	①満80歳以上の方（当該年度の4月1日までに満80歳に達した方）で、都道府県公安委員会が発行する運転免許証（自動車・単車など）を有していない方。＊運転免許証の有効期限が失効している方も対象です。 ②満75歳以上の方（当該年度の4月1日までに満75歳に達した方）で、要介護及び要支援認定を受けている方。 *年間1万円以内	・年度途中に転入された方や、要介護・要支援の認定を受けた方、免許証の有効期限が失効した方は対象となりません。 ・バス、タクシーを利用する際は、「かしまカード」の提示が必要です。		
問い合わせ先		住所	電話番号	備考
嘉島町役場 福祉課		嘉島町上島530	237-2576	

町民保険課



健康づくり事業

さんさん教室：町民の自主的な健康づくりや生活習慣病発症、重症化予防のサポートを目的として保健師による健康教育を行政区ごとに年2回実施しています。



事業所（施設）名	住所	電話番号	備考
嘉島町役場 町民保険課	嘉島町上島530	237-2574	

国民健康保険・国民年金
・後期高齢者医療制度

国民年金、国民健康保険、後期高齢者医療制度についての相談窓口になります。



事業所（施設）名	住所	電話番号	備考
嘉島町役場 町民保険課	嘉島町上島530	237-2574	



町民保険課

戸 籍 係



住民票に関する届出・証明書、戸籍に関する届出証明書、印鑑登録に関する届出・証明書、マイナンバー（個人番号）カード、旅券（パスポート）交付の申請については戸籍係へご相談ください。

事業所（施設）名	住所	電話番号	備考
嘉島町役場 町民保険課	嘉島町上島530	237-2574	

広報誌「広報かしま」

毎月1回発行（基本的に第2金曜日）ウェブ上でも閲覧できます。



嘉島町公式ホームページ

観光、暮らしの情報、町政、防災、福祉に関する情報などの最新の情報を随時発信中です。

総務課

消費生活相談：

毎週水曜日 9時～16時 嘉島町役場1階 町民相談室



問い合わせ先	住所	電話番号	備考
嘉島町役場 総務課	嘉島町上島530	237-1112	

【認知症対策】

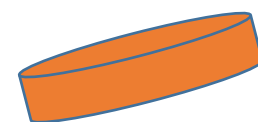

本町では、企業や学校を中心に認知症サポーターの養成を進めるとともに、認知症地域支援推進員を配置し、地域全体で支える体制づくりに取り組んでいます。平成28年度からは「脳いきいき教室」を開催し、認知症予防にも力を入れています。また、認知症ケアパスや認知症カフェの活用に加え、認知症初期集中支援チームの活動を通じて明らかになった課題については、地域ケア会議にて解決に向けた検討を重ねています。

認知症サポーター養成講座



認知症サポーターは「なにか」特別なことをやる人ではありません。認知症を理解した認知症の人への「応援者」です。認知症サポーター養成講座を受講し、認知症の理解を深めましょう。

お問い合わせ先	住所	電話番号	備考
嘉島町地域包括支援センター	嘉島町上島551	237-2981	講座は90分程度、詳細は電話にて確認をお願いします。

認知症地域支援推進員
認知症初期集中支援チーム

認知症サポート医：山地DR：大串DR
嘉島町地域包括支援センター：保健師・社会福祉士

複数の専門職が家族の訴え等により認知症が疑われる人や認知症の人及びその家族を訪問し、アセスメント、家族支援などの初期の支援を包括的、集中的に行い、自立生活のサポートを行うチームです。詳細については、嘉島町地域包括支援センターへご相談ください。電話：237-2981

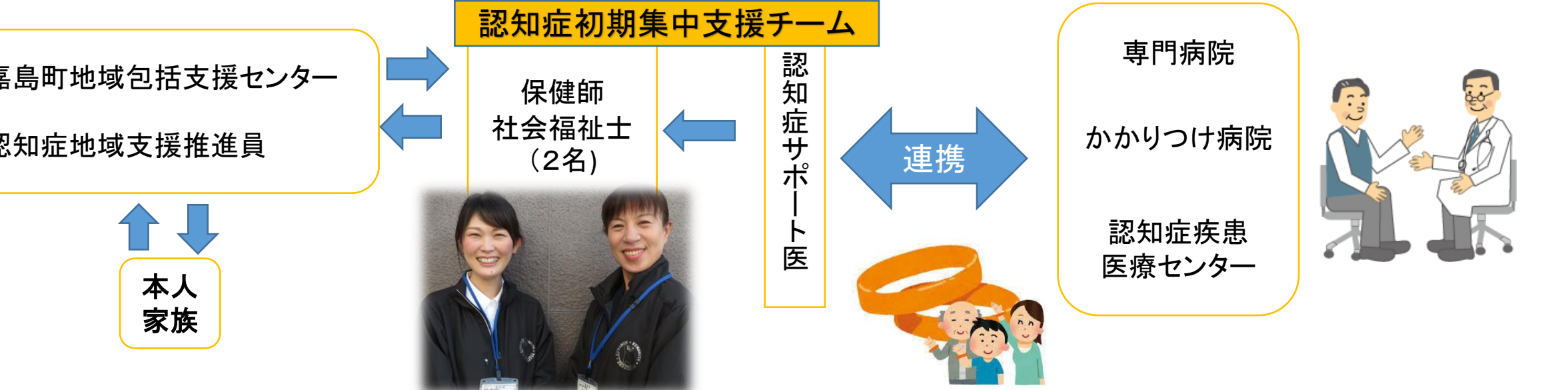

医療機関名	住所	電話番号	備考
熊本大学病院	熊本市中央区本荘1-1-1	096-344-2111	認知症専門外来（基幹型） 予約制
益城病院	上益城郡益城町馬水123	096-286-3611	認知症専門外来（地域拠点型） 予約制

【ひばりカフェ】（認知症カフェ）

認知症カフェとは、認知症のある方やそのご家族、地域住民、専門職など、誰もが気軽に参加できる交流の場です。国の認知症施策推進総合戦略「新オレンジプラン」においても、その設置が積極的に推進されています。

場所・・・嘉島町民会館 2階和室

日時・・・毎月第3水曜日 午後13時半～15時半



事業所（施設）名	住所	電話番号	備考
嘉島町地域包括支援センター	嘉島町上島551	237-2981	

【町内インフォーマルサービス】

法律や制度にとらわれないサービスをインフォーマルサービスと言います。NPO法人やボランティアグループが行うサービス、サロンなども含まれますがここでは、商店などによる配達や福祉タクシーなどを紹介します。

事業所（施設名）	電話番号	料金	備考
(株)クリーンアート 嘉島町の廃棄物リサイクル業	237-1952	遺品整理士認定協会加入 (みんなの遺品整理HP登録) 詳細は電話にてご相談ください。	遺品整理 粗大ゴミなど
訪問美容さら (担当：石坂) フットマッサージ (JRFA認定セラピスト)	070-5485-0335	・散 髪：1500円 毛染め・パーマ・マッサージ ＊詳細は電話にてご相談ください。	訪問美容 介護福祉士資格所持 (日・祝) 休み (土) 要相談
讃岐 宅配日替わり弁当	331-1833	日替わり 530円 おかずのみ 470円	宅配弁当 定休日（土日祝日）
中島石油	237-0031	詳細は電話にてご相談ください。	灯油・プロパンガス配達
日新交通タクシー	237-0006 0120-237-055	詳細は電話にてご相談ください。	福祉タクシー



中島石油



日新交通タクシー



讃岐弁当



(株)クリーンアート



訪問美容さら



「令和6年度公民館講座等」

手話・絵手紙・水彩画・ヨガ・太極拳・ストレッチ体操・硬式テニス・美文字・読み聞かせ・和太鼓・マジック・コーラス・短歌・レクダンス・太極柔力球

開催期間、定員、内容等の詳細につきましてはお問い合わせください。

事業所（施設）名	住所	電話番号	備考
嘉島町教育委員会 社会教育課	嘉島町上島545	237-0058	

【嘉島町の地域団体の活動】



老人クラブ連合会

行政区	クラブ名	例会予定日
下六嘉	若水クラブ	第2水曜日
三郎無田	亀齢クラブ	毎月8日
井 寺	弥生クラブ	第1木曜日
北甘木	若竹クラブ	第1金曜日
上六嘉	千歳クラブ	第2金曜日
西 村	常盤クラブ	第2木曜日
上 島	碧水クラブ	第1金曜日
鯨	鯨 クラブ	第1木曜日
滝河原	壽 クラブ	第2火曜日
高 田	老松クラブ	毎月10日
上仲間	白鷺クラブ	毎月8日
下仲間	老新クラブ	第1金曜日
犬 渚	高砂クラブ	老人会長定例会翌日



会議等名称	開催時期	開催場所	備考
老人会長定例会	毎月第1水曜 9：30～	福祉センター2階	
民生委員児童委員協議会	毎月10日	福祉センター2階	
高齢者相談・地域福祉委員	年4回	福祉センター2階	65歳以上の一人暮らし、高齢世帯、ネットワーク会議で気になる方への友愛訪問

＊各団体の連絡先等につきましては嘉島町社会福祉協議会へご相談ください。

事業所（施設）名	住所	電話番号	備考
嘉島町社会福祉協議会	嘉島町上島551	237-2981	

【嘉島町の通いの場】



【サロン開催状況】

◀ サロン＝地域の集いの場＝気軽に立ち寄れる場所 ▶

- ① 仲間づくり
- ② 近隣とのつながりづくり
- ③ 悩みごと相談、困りごと発見
- ④ 情報交換・情報提供・情報共有
- ⑤ 参加者同士による見守り・支え合い（安否確認）
- ⑥ 孤立・閉じこもり予防
- ⑦ 介護予防・認知症予防（筋力・お口・頭の体操）



行政区	開催日	開催時間	開催場所
下六嘉	第1金曜日 (※)脳トレ 第3金曜日	10:00～11:30	下六嘉 コミュニティーセンター
三郎無田	毎月8日	9:30～10:30 老人会終了後	三郎無田公民館
井 寺	第2月曜日	4月～9月 9:00～10:30 10月～3月 10:00～11:30	井寺公民館
	第4月曜日 (※)脳トレ	4月～9月 9:00～10:40 10月～3月 10:00～11:40	
北甘木	第2・3月曜日 第2金曜日 (※)脳トレ 第4月曜日 (※)脳トレ	13:30～15:00	北甘木公民館
上六嘉	第3水曜日 (※)脳トレ 第4水曜日	9:30～11:00	上六嘉公民館
西 村	第1金曜日 第3金曜日 (※)脳トレ	9:30～11:30	嘉島町文化センター
上 島	第2・4火曜日 第3火曜日 (※)脳トレ	9:30～11:00	上島公民館
鯰	第1・3水曜日 偶数月：第4水曜日 (※)脳トレ	9:30～11:30	鯰公民館
滝河原	第2・4水曜日 第3木曜日 (※)脳トレ	13:30～14:30	滝河原公民館
高 田	第2・4月曜日	13:30～15:30	高田公民館
上仲間	第1・3金曜日 第2・4金曜日 (※)脳トレ	10:00～11:00	上仲間公民館
下仲間	第1金曜日 第3月曜日	9:30～11:00	下仲間公民館
犬 洩	第2・4水曜日	9:00～11:00	(2024年12月時点) 犬洩公民館



サロンリーダーの皆さんです。いつもご協力ありがとうございます。

事業所（施設）名	住所	電話番号	備考
嘉島町地域包括支援センター	嘉島町上島551	237-2981	担当

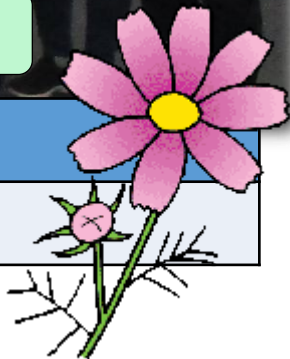



通いの場マップ



上仲間公民館



11

場の名称	開催日時
⑪上仲間げんき会	第1・4金曜日 9:30



鯉公民館



場の名称	開催日時
⑧鯉ふれ笑いサロン	第1・3水曜日 9:30~

8



滝河原公民館



9

場の名称	開催日時
⑨サロンきずな	第2・4水曜日 13:30~ 第2日曜日 10:00~

8



犬淵公民館



13



下仲間公民館



12



高田公民館



10



場の名称	開催日時
⑬犬淵サロン	第2・4水曜日 9:00

場の名称	開催日時
⑫サロンなかま	第1金曜日 9:30 第3月曜日 9:30

場の名称	開催日時
⑩高田サロン	第2・4月曜日 13:30

場の名称	開催日時
①下六嘉サロン「かたんなっせ」	第3火曜 10：00～11：00

2 三郎無田公民館



場の名称	開催日時
②三郎無田サロン	毎月8日 老人会終了後

1 下六嘉公民館



井寺公民館



場の名称	開催日時
③浮島サロン	第2・4月曜 4～9月 9：00 10～3月 10：00



4 北甘木公民館



場の名称	開催日時
④北甘木たけのこ茶話会	第1日曜日 13：30 第3金曜日 9：30 第4月曜日 13：30

5 上六嘉公民館



6 西村文化センター



場の名称	開催日時
⑥西村地区ほほえみサロン	第1・3金曜 9：30～12：00

7 上島公民館



場の名称	開催日時
⑦上島サロン	第2・4火曜 9：30～11：00



場の名称	開催日時
粋生き茶論	第2金曜日 老人会終了後 第3・4水曜日 9：30

ボランティア団体



団体名	主な活動内容
嘉島町高齢者相談員・地域福祉委員	町、社協行事及び調査への協力や独居高齢者、高齢者世帯への友愛訪問
ひまわり会	町行事への協力やプランターの花植え（町道）
なかよし会	町、社協行事等への協力
嘉島町シルバーヘルパー部会	ひとり暮らし高齢者、高齢者世帯への友愛訪問
嘉島町老人クラブ連合会	町内の神社、花壇等の清掃及びリサイクル活動、「子ども見守りパトロール隊」
嘉島町食生活改善推進協議会	学童保育・育児サークル協力・ヘルスサポーター・リーダー研修
中郡愛郷会	地域の環境美化および伝承行事等
保護司会	青少年犯罪の未然防止や夜間等における巡回指導
石笈の庄	河川の清掃や花の植栽及び季節に応じた飾りつけ等
読み聞かせボランティア「ひだまりの会」	嘉島西小学校にて毎週火曜日に読み聞かせ。西小・東小、嘉島幼稚園でパネルシアター上演
そっとのぞいてみてごらん	世帯間交流・清掃奉仕
傾聴ボランティア	施設訪問

＊各団体の連絡先等につきましては嘉島町社会福祉協議会へご相談ください。

事業所（施設）名	住所	電話番号	備考
嘉島町社会福祉協議会	嘉島町上島551	237-2981	

【地域行事・イベント情報】

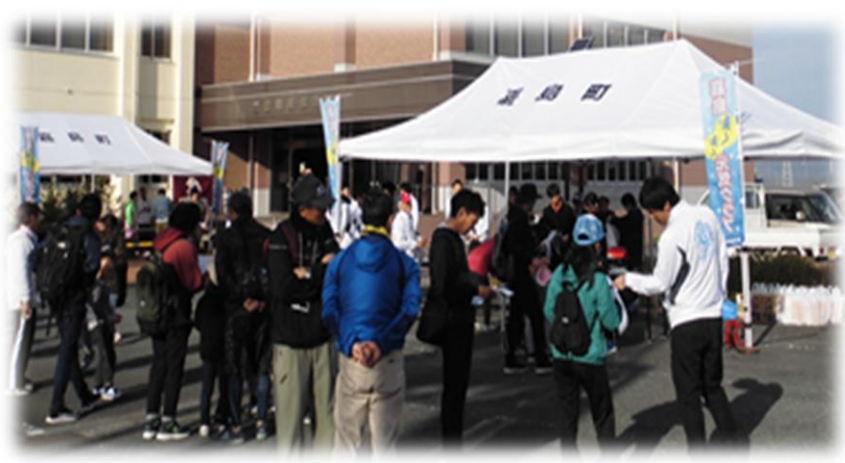

地域行事・イベント名	開催場所	開催時期	開催内容
赤米の七草粥	浮島神社	1月	正月の七草粥を赤米で作し、詣でる人に振舞います。乙女神楽
甲斐神社（足手荒神）大祭	甲斐神社	2月15日	社殿に手足の悪い部分の木型に名前を書いて奉納すると効能・ご利益があると言われています。
かしま水の郷まつり	イオンモールくまもと	8月	嘉島太鼓・花火大会・出店・ステージイベント
嘉島町文化祭	町民会館（アクア）	11月	
ジョイフルスポーツかしま	嘉島町総合運動公園（くまトヨスポーツパーク）	11月	
六嘉神社秋の大祭	六嘉神社	10月17日以降の最初の土曜日	六嘉の獅子舞：加藤清正の虎狩りが由来とされています。（神事は10月17日）

イベントに関する問い合わせ先	住所	電話番号	備考
嘉島町役場 企画情報課	嘉島町上島530	237-2641	



施設・場所名	住所	連絡先	備考
①嘉島町民体育館	嘉島町上島926	096-237-2005	
②嘉島町民会館	嘉島町上島545	096-237-0058	
③嘉島町保健センター	嘉島町上島545	096-237-2300	
④嘉島町子育て支援センター	嘉島町上島551	096-237-5559	
⑤嘉島中学校	嘉島町上島887	096-237-0014	
⑥嘉島東小学校	嘉島町上六嘉2063	096-237-0002	
⑦嘉島町文化センター	嘉島町上六嘉917	096-237-0464	
⑧嘉島町東老人憩いの家	嘉島町上六嘉2341-2	096-237-0981	
⑨嘉島西小学校	嘉島町上島1919-2	096-237-0013	
⑩嘉島町公民館近隣公園分館	嘉島町鯨2820	096-237-0058	

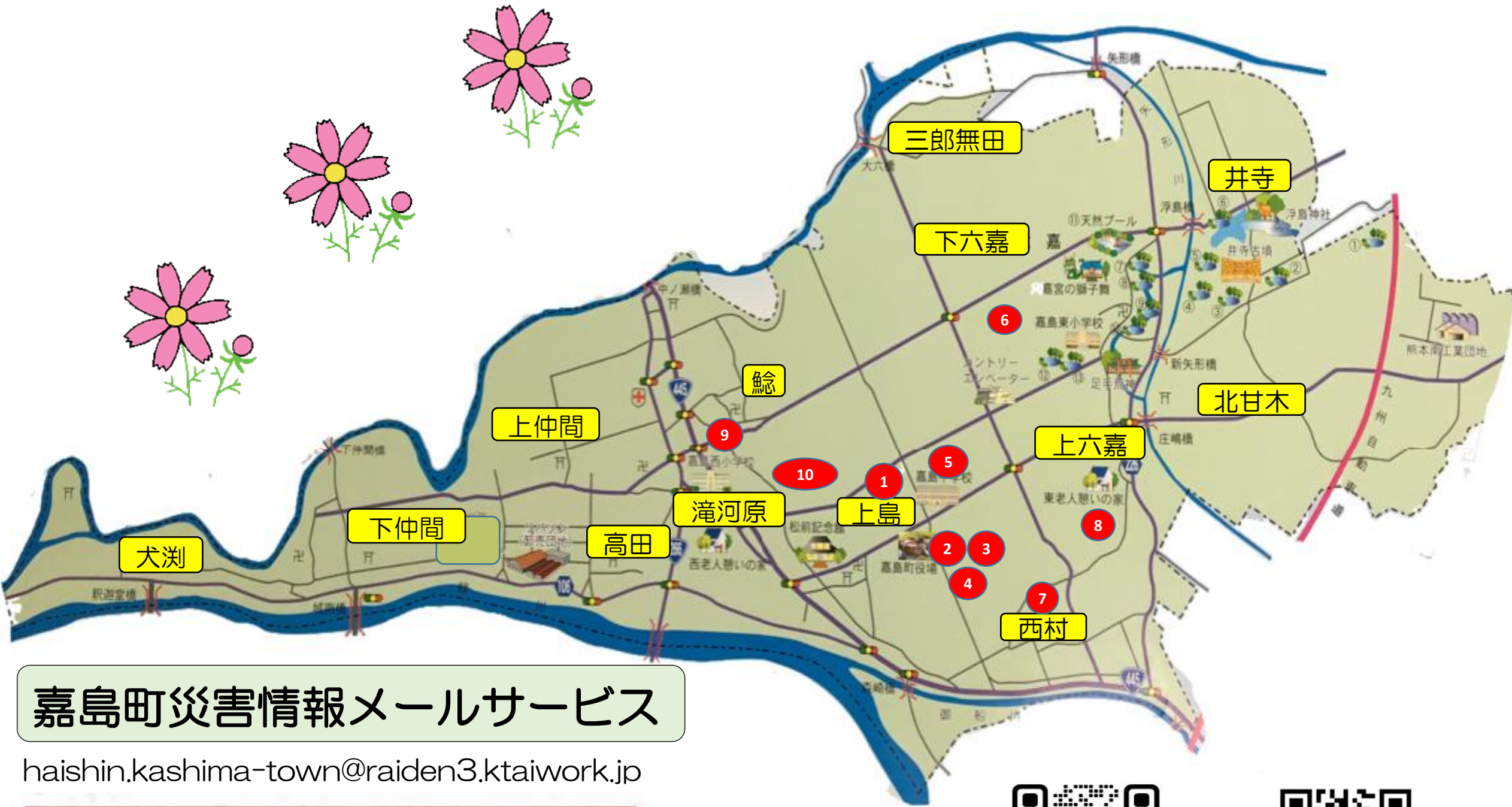

嘉島町災害情報メールサービス

haishin.kashima-town@raidan3.ktaiwork.jp

●嘉島町メール・LINE配信サービス

災害時における避難指示や避難所開設などの災害関連情報や多数の住民の方を対象とした案内情報などの情報を配信するサービスです。(防災行政無線の放送内容も同時配信します。)配信を希望される方は、登録が必要になりますので、次のいずれかの方法で登録してください。



LINE



QRコード

嘉島町 乗合タクシー

ゆうすいGO



令和5年2月1日（水）より
本格運行中！

概要

予約した方が乗り合って利用できるタクシーです。
自宅から乗車でき、町内の商業施設や、医療機関などの目的地までの移動に利用できます。
事前登録が必要ですが、町内に住所がある方であればどなたでも利用できます。

各便出発時間

往路 (自宅等→指定乗降所)	9 時	1 0 時	1 3 時	1 4 時
復路 (指定乗降所→自宅等)	1 1 時	1 2 時	1 5 時	1 6 時

運行日は月曜日から土曜日（祝日、年末年始除く）

予約専用ダイヤル（日新交通内）

☎ 0 8 0 — 2 7 7 9 — 0 0 3 3

（午前6時～午後9時）

【指定乗降所について】

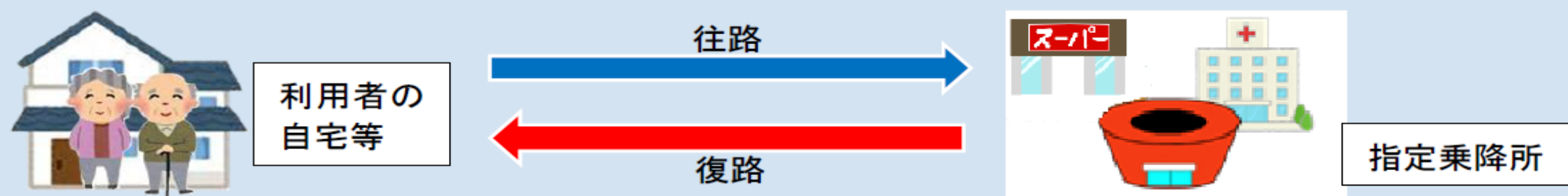

利用者のご自宅等と指定乗降所の往復に利用できます。（片道だけの利用可能）
指定乗降所は下表「指定乗降所一覧」のとおりです。

指定乗降所一覧

番号	名称
①	香田整形外科・内科
②	西村病院
③	JA とれたて市場嘉島店
④	六嘉郵便局
⑤	ひがし歯科医院
⑥	くまトヨスポーツパーク (嘉島町総合運動公園)
⑦	JA 上益城嘉島支所
⑧	嘉島町民会館(保健センター)
⑨	嘉島町役場
⑩	からしま小児科
⑪	のぐち皮膚科
⑫	山地外科胃腸科
⑬	たなか内科眼科
⑭	リハビリテーションセンター 熊本回生会病院
⑮	Hヒロセ嘉島店(鯨)
⑯	ありむら歯科医院
⑰	さかた耳鼻咽喉科

番号	名称
⑱	クドウ歯科医院
⑲	大串内科
⑳	嘉島郵便局
㉑	嘉島クリニック
㉒	玉置歯科医院
㉓	肥後銀行嘉島支店
㉔	熊本銀行嘉島支店
㉕	イッコウ歯科医院
㉖	Hヒロセ嘉島上島店
㉗	イオンモール熊本(バスターミナル)
㉘	嘉島さいとう内科クリニック
㉙	高田みんなの広場公園
㉚	かずゆき目のクリニック
㉛	嘉島町文化センター(西村集会所)
㉜	イオンモール熊本(イオン熊本店前)
㉝	たばた内科・心臓クリニック

医療機関

商業施設

金融機関・JA・郵便局

公共施設

【注意】乗合タクシーは指定乗降所から別の指定乗降所間の行き来は出来ません。

指定乗降所間の移動はバス路線や通常のタクシーなど既存交通を利用してください。

嘉島町乗合タクシー「ゆうすいGO」利用方法

①事前登録

最初の一度だけ登録が必要です。

乗合タクシーご利用の1週間前までに登録申請をしてください。

町内に住所がある方であれば、どなたでも登録ができます。

事前登録を希望の方は町企画情報課へお問い合わせください。

登録後は「嘉島町乗合タクシー利用者登録証」を送付します。
(おもと) (うら)

嘉島町	
乗合タクシー利用者登録証	
登録番号	
氏 名	

運行 時間	往路(行き): 9時・10時・13時・14時 復路(帰り): 11時・12時・15時・16時
※日曜日・祝日及び年末年始(12/29~1/3)は運休となります。	
予約専用 ダイヤル	☎ 080-2779-0033
○利用希望便の1時間前までに上記に電話のうえ、予約を行ってください。また、予約時には登録番号、氏名、目的地(乗車地)及び乗車人数をお伝えください。	

②予約

便出発時間の1時間前までに予約が必要です。予約をキャンセルする場合は便出発時間の30分前までに連絡してください。

予約時には登録番号、お名前、希望便の日時、目的地(指定乗降所)、乗車人数(同乗者含む)をお伝えください。

また、帰りの時間、乗車場所が分かっている場合は、行きの便と一緒に予約する事も出来ます。希望の方は、帰りの便予約についてもお伝えください。

乗合のため乗車・降車時間は指定できません。時間には十分な余裕を持った予約をお願いします。

運行日は月曜日から土曜日(祝日、年末年始除く)となります。



【自宅等から】



【乗り合って】



【指定乗降所へ】

③乗車

自宅等（復路の場合は指定乗降所）に車両が迎えに来ます。予約時に伝えた乗降場所で、お待ちください。

予約者と同じ便、同じ場所での乗り降りであれば、利用登録されていない方でも同乗することが出来ますが、同乗者を含む予約人数を予約時にお伝えください。

※ペット同伴の方、泥酔した方、自ら乗降できない方（介助者が同乗する場合を除く）の利用は遠慮していただく場合があります。

※未就学児の乗車には必ず保護者の方もお乗車ください。

※同乗者にも料金は発生いたします。

④料金のお支払

目的地に到着しましたら降車時に料金をお支払ください。

料金	大人（中学生以上）	300円
	小学生	150円
	未就学児	無料



※現金以外での支払い不可（嘉島町高齢者バス・タクシー券も利用できません）

お問合せ先

●乗合タクシー予約について

予約専用ダイヤル（日新交通内）

☎080—2779—0033

（午前6時～午後9時）

●事前登録、乗合タクシー事業について

嘉島町企画情報課

☎096—237—2641

（午前9時～午後5時、開庁日のみ）

ゆうすいGO 指定乗降所マップ

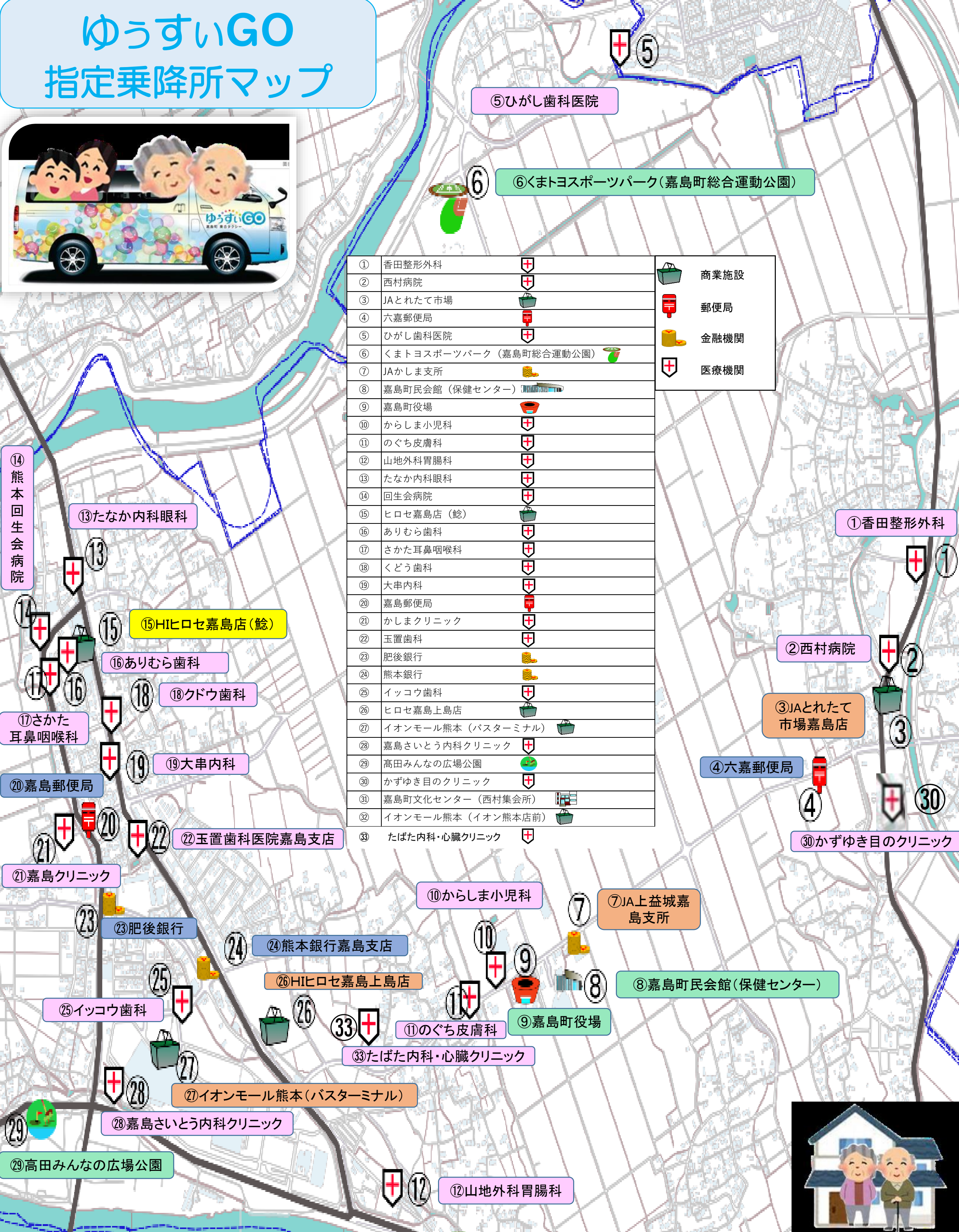

①	香田整形外科	+
②	西村病院	+
③	JAとれたて市場	
④	六嘉郵便局	
⑤	ひがし歯科医院	+
⑥	くまトヨスポーツパーク(嘉島町総合運動公園)	
⑦	JAかしま支所	
⑧	嘉島町民会館(保健センター)	
⑨	嘉島町役場	
⑩	からしま小児科	+
⑪	のぐち皮膚科	+
⑫	山地外科胃腸科	+
⑬	たなか内科眼科	+
⑭	回生会病院	+
⑮	ヒロセ嘉島店(鯨)	
⑯	ありむら歯科	+
⑰	さかた耳鼻咽喉科	+
⑱	くどう歯科	+
⑲	大串内科	+
⑳	嘉島郵便局	
㉑	かしまクリニック	+
㉒	玉置歯科	+
㉓	肥後銀行	
㉔	熊本銀行	
㉕	イッコウ歯科	+
㉖	ヒロセ嘉島上島店	
㉗	イオンモール熊本(バスターミナル)	
㉘	嘉島さいとう内科クリニック	+
㉙	高田みんなの広場公園	
㉚	かずゆき目のクリニック	+
㉛	嘉島町文化センター(西村集会所)	
㉜	イオンモール熊本(イオン熊本店前)	
㉝	たばた内科・心臓クリニック	+

	商業施設
	郵便局
	金融機関
	医療機関

言葉を通して、
過去を抱きしめ、
未来を描く

Through words,
I embrace my past
and shape my future.



このノートは、あなたの想いを 大切な人たちへ伝えるためのノートです。

誰しも、自分の最期の時を考えるのは気が進むものではありません。
しかし、元気な内に自分の気持ちを書き残すことはとても大切です。

あなたのこれまでのこと、あなたにもしものことがあったときのこと、
そして、残していくものや、お世話になった人に対して…

これまでの人生を振り返りながら、筆を走らせてください。

一度にノートを埋める必要はありません。
鉛筆を持ち、気になるところから書き始めてください。
そして、何度でも書き直して大丈夫です。

また、定期的に見返して、その時その時に感じた想いを書き記しましょう。
そしてあなたの身近な人たちと、あなたの想いを共有しましょう。

エンディングノートを記載することで

自分のしたいこと やり残していること に気づくことができます。

言葉をつむぎながら
自分の想いに気づく という意味を込めて



と名付けました。

目次

はじめに	
私のこと	
私のこと	4
自分史	5
家系図	6~7
健康・医療	
もしものときに	
介護や医療の希望	8~9
延命処置について	10~11
お葬式とお墓	12~13
託していくもの	
ペットのこと	14
遺言書・遺産分割	15
不動産・預貯金など	16~17
生命保険など	18
年金など	19
その他の財産	20~21
メッセージ	
これからのこと	22
連絡先リスト	23
大切な人たちへのメッセージ	24~25
私の大事な思い出	26~27
NOTE	28
相談窓口一覧	29

https://www.town.kumamoto-kashima.lg.jp/dl?q=35325_filelib_2d61928c409a95dbf49b1ab96276fba6.pdf

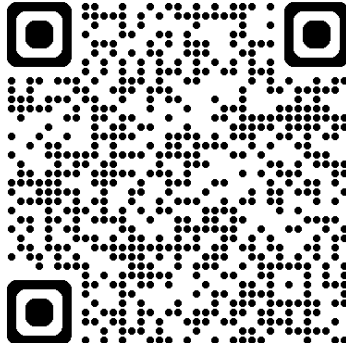

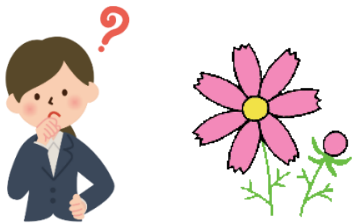

事業所・事業名	連絡先	内容	時間
熊本いのちの電話	096-353-4343	誰にも相談できず、生きる希望を失ったとき、一人で悩まず相談してください。	24時間（年中無休）
熊本こころの電話	096-285-6688	心身の悩みについて「だれでも・どんなことでも」自由に相談できます。	11:00～18:30（年中無休）
熊本県精神科救急情報センター	096-385-9939	夜間・休日において、精神疾患を有する方や、その後家族などからの緊急的な精神医療相談受付。 ＊かかりつけ病院がある方はまずは主治医に相談。	休 日： 午前9時～翌日午前9時 平日夜間：午後5時～翌日午前9時
熊本労働局ハローワーク上益城	096-282-0077	高齢者を含む求職者向けに職業紹介や相談を実施。各地域に「生涯現役支援窓口」が設置されています	月～金 8:30～17:15
ジュブカフェ・上益城ランチ	096-282-1013	高齢者向け支援・職業適性診断やキャリア相談を提供 予約制（事前に電話予約を推奨）	月～金 要予約 利用料無料 10:00～17:00
熊本県警本部（悪質商法110番）	096-385-1110	悪質商法の被害にあった方のための相談	8:30～17:15
熊本県ひきこもり地域支援センター「ゆるここ」	096-386-1177	熊本県内（熊本市を除く）在住の18歳以上で、引きこもり状態にある方、及びその家族。	月・火・木（祝日・年末年始を除く） 9:00～12:00/13:00～15:00
熊本県女性相談センター（DV専用電話）	096-381-7110	DV（恋人・夫等からの暴力）に関する相談	平日8:30～22:00 土日祝日9:00～22:00
熊本県人権センター	096-384-5822	人権問題に関する相談	9:00～12:00 13:00～16:00
熊本県障害者人権権利擁護相談（障害者110番）	096-354-4110	障がい者の人権及び権利擁護に関する相談	月・水・金 13:00～17:00
熊本県弁護士会法律相談センター（高齢者・障害者支援センター）	096-325-0009	外出が困難な高齢者や障害者の方のために、弁護士が自宅を訪問して法律相談に応じます。費用は有料	月～金 9:00～17:00
熊本地方裁判所	096-325-2121（代表）	法的トラブルに関する手続き案内	8:30～17:00
熊本家庭裁判所	096-355-6121（代表）	法的トラブル（家庭内の紛争）に関する手続き案内	8:30～17:00
くまもと被害者支援センター	096-386-1033	犯罪被害者等の悩み、精神的被害の相談、警察や裁判所・病院への付き添い等専門相談として法律相談、心理相談もあります（要予約）	10:00～16:00
クレジットサラ金110番（熊本県青年司法書士会）	096-364-0800	多重債務（クレジット、サラ金、ヤミ金等）に関する無料相談	月・木18:00～20:00
高齢者障害者のための弁護士電話法律相談：熊本県弁護士会	0120-57-9960	高齢者や障害者の方に関する法律相談について、弁護士が電話で相談に応じます。相談は無料で、高齢者や障害者に関することであれば内容は問いません。ご本人だけでなく、ご家族や福祉関係者などからの相談も可能	毎週月・木13:00～16:00
こころの健康相談統一ダイヤル	0570-064-556	こころの健康（自殺予防）に関する相談	9:00～16:00
手話奉仕員派遣 熊本県ろう者福祉協会	096-383-5587	手話奉仕員の派遣依頼	FAX:096-384-5937
相談支援センター熊本ダルク	096-202-4699	依存症全般の当事者と家族の相談。民間の依存症のリハビリテーション施設です。	月-金10:00～18:00
総合相談センター（熊本県司法書士会）	096-364-2890	登記相談、悪質商法などの消費者問題、借金などの多重債務問題、成年後見などに関する相談	9:00～17:00
認知症コールセンター	096-355-1755	認知症のことで困ったら、どんな小さなことでも、悩まず気軽にご相談ください。	9:00～17:00 毎週水曜日は定休日です。
日本年金機構「ねんきんダイヤル」	0570-05-1165	年金相談に関する一般的な問い合わせ	月曜日 8:30～19:00 火～金 8:30～17:15 第2土曜日9:30～16:00
法テラスコールセンター	0570-078365	法的トラブルに関する相談に対し、適切な法制度、関係機関（法律相談・公的機関窓口等）の紹介	月～金9:00～21:00 土9:00～17:00
法テラス熊本	050-3383-5522	法的トラブルに関する相談	月～金9:00～17:00
NPO法人くまもと支援の会	096-245-7521	ホームレス及びそれに準ずる人々が自立して社会復帰するための支援活動を行います。	10:00～17:00

町外サービス



ジャンル	事業所（施設名）	電話番号	備考
訪問・理美容	ヘアーサロン・ハート 訪問理・美容のハート 出張専門	0120-38-1940	詳細はお電話にてご相談ください。
買い物（宅配）	イオンネットスーパー	0120-586-610	受付時間9：00～21：00 詳細はお電話にてご相談ください。
買い物（宅配）	生協くまもと	0120-911-211	詳細はお電話にてご相談ください。
買い物（宅配）	グリーンコープ	0120-349-017	安心・安全な食べ物をお届けしています。 詳細はお電話にてご相談ください。
宅配弁当	ヒライ給食宅配サービス	0120-047-949	嘉島町内一部地域の配達のため詳細は電話にて ご相談ください。
宅配弁当	ワタミ	0120-191-950	水曜受付締め切り。翌週月～お届け詳細は電話 にてご相談ください。
防犯	総合警備保障株式会社 ALSOK（アルソック）	096-356-0007	ホームセキュリティ、緊急通報サービスなど詳 細はご相談ください。
防犯	株式会社キューネット	096-383-9111	緊急通報サービス、ホームセキュリティ等、在 宅生活を安心して過ごすお手伝いをいたします。 詳細はお電話にてご相談下さい。
移動販売	移動スーパーダイノブ	0964-28-2033	ひとりで外出できず買い物に出掛けられないか たなど。詳細は電話にてご相談ください。
移動販売	移動スーパーとくし丸	0968-71-0072	お家の前で、見て、選んで、買い物できます。 会費も登録料も必要ありません。
住まいに関する 相談	(株)柊喜コネクト内 「たより」 高齢者住宅案内センター 生活支援案内センター	096-202-2246(Fax) 0120-15-0075	有料老人ホームや高齢者住宅の相談。空き家管 理・引越し業者の紹介・家事代行・家財処分 等・ご相談・ご紹介無料です。
旅行	旅のよろこび	096-345-0811	相談に応じて医療・介護経験者のボラアンティ アの協力のもと旅行のお手伝いをします。
掃除・家事など 便利屋さん	スザキ	096-343-2660 080-7069-3260	ゴミ処理・清掃・害虫駆除・網戸・クロス・ふ すま・屋根補修工事など
お家の片付け暮 らしのお手伝い	「助」ライフサポート助 （タスケ）	0120-960-429	シルバー専門サポート・ライフサポート 詳細はお電話にてご相談ください。
家事代行	つながる暮らしサポート センター（つなサポ）	096-288-9111 096-285-8515	営業時間9：00～18：00 定休日：土・日・祝日 短時間作業：20分～1000円から対応可能
生活支援 身体介助	NPO法人 One for all All for one	TEL/FAX： 096-282-8634／ Mobile： 090-1347-5658	8：30～17：30（不定休） 日中支援（9：00～18：00：1時間 500円～1,000円） 夜間支援（18：00～9：00：1時間 800円～1,500円） 生活援助（8：00～18：00：1時間 500円～2,000円） 詳細は電話にてご相談ください



株式会社キューネット



掃除・家事など便利屋さん

生活支援コーディネーター



嘉島町では、地域の現状と今後の生活課題を共有しながら、「生活支援コーディネーター」や協議体を効果的に活用することで、誰もが年齢を重ねても安心して暮らせるまちづくりを目指しています。高齢者の生活支援や介護予防サービスの体制整備を推進するため、地域における調整役として生活支援コーディネーターを配置し、関係機関との連携や支援の仕組みづくりに取り組んでいます。その一環としてご紹介している「かしまっぷ」は、コーディネーターの活動から生まれた取り組みのひとつであり、地域資源の見える化と情報共有を通じて、住民の暮らしを支えるツールとして活用されています。

事業所（施設）名	住所	電話番号	備考
嘉島町地域包括支援センター	嘉島町上島551	237-2981	担当：蜂屋・平野



メモ

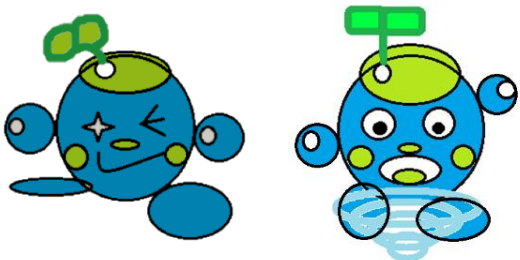

初代 だいずもん

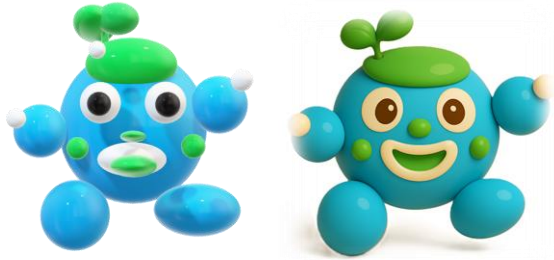

2代目 だいずもん



3代目 だいずもん