

# 高齢者の医療と介護の便利帳<sup>Vol.4</sup>

## 「かしまっぷ」



熊本県嘉島町  
嘉島町地域包括支援センター



メモ



# はじめに

平成12年に介護保険制度がスタートし平成29年に介護保険法が改正され、自立支援や重度化防止に向けた保険者機能の強化や、国から提供されるデータなどを分析し、介護予防重度化防止の取り組みとその目標を計画して行くことが求められています。効率的にサービスを提供し、重度化を防止することは、ひいては介護給付の適正化（削減）に繋がります。

また、地域共生社会の実現に向けた取り組みの推進として、地域住民の地域福祉活動への参加を促進するための環境整備も求められており、介護サービスの面では特に新総合事業として、介護予防・生活支援サービスなど多様な主体が参画できる体制を整備する必要があります。多様な主体が参画することで、専門職は専門的なサービスに専念することができ、介護人材の不足を解消し、真にサービスを必要としている人に必要なサービスを提供していくことが重要です。

## 目次

<b>1</b>	地域の特色・地図	P.2~P.3
<b>2</b>	嘉島町人口・世帯数一覧	P.4
<b>3</b>	高齢者を取り巻く現状	P.5
	①嘉島町の総人口と高齢者人口の推移	
	②要介護認定者の推移	
<b>4</b>	嘉島町の介護保険施設等マップ	P.6~P.7
	町内の介護事業所(居宅サービス・地域密着型サービス・ 養護老人ホーム・施設サービス・高齢者住宅関係)	P.8~P.15
	一般介護予防事業	P.16
	医療関係	P.17~P.18
	嘉島町社会福祉協議会	P.19
	嘉島町役場	P.20~P.23
	認知症対策	P.24
	町内インフォーマルサービス	P.25
<b>5</b>	地域活動状況	P.26~P.27
<b>6</b>	嘉島町避難所指定一覧	P.29
<b>7</b>	移動支援	P.30~P.34
<b>8</b>	その他	P.35~P.37

高齢者医療と介護の  
便利帳の案内する  
「だいでもん」だよ。





# 地域の特色



町の木 もくせい



町の鳥 ひばり



町の花 コスモス

嘉島町は、熊本県の中心都市熊本市の南東部に隣接し、東西9.8km、南北約3.9km、面積16.65km<sup>2</sup>、熊本市、益城町、御船町に隣接しています。

四方を緑川、加勢川、矢形川に囲まれいたるところに清冽な清水が湧き出ており古くから「水の郷」として知られてきました。平成20年には六嘉湧水群・浮島が平成の名水百選に選ばれております。熊本都市圏の都市機能の一翼を担い、農業・流通・工業等の面で熊本市を補完する役割も果たし、就業機会や文化・医療施設利用など都市的な利便性ととも、九州縦貫自動車道の御船インターチェンジに近く、交通アクセスにも恵まれています。

圃場整備された農地を利用した農業中心の町から、近年、ビール・清涼飲料工場や大型商業施設が進出し、農業と商工業のバランスの取れた町となってきております。

## KASHIMA ILLUSTRATION MAP

### 水の郷 嘉島町 イラストマップ



**嘉島町民会館**  
文化・教育・保健の向上を掲げた複合交流施設。町民センターや図書館も併設し、500人収容の多目的ホールは演劇、コンサート、講演会などに活用できます。



**大豆納豆「嘉島」**  
清冽なる地で育まれた、特産の大豆をふんだんに使用したおいしい大豆納豆「嘉島」。大豆の旨みと甘味がゆのかに濃い、やわらかな口当たりが仕上がっています。町内販売専用ですので、教土圏にもいじりですか。TEL.096-237-2841 (嘉島町企画係)



**嘉島町総合運動公園**  
野球場・多目的競技場・テニスコートや芝生広場を擁し、人工芝広場はサッカー・ラグビーなどに利用可能。芝生広場には大型遊具を配置し子供たちの遊び場としても利用できます。



**浮島神社 浮島岡水辺公園**  
清冽な「浮島さん」と呼ばれる浮島岡野原神社。四季を通して釣り人の姿があり、冬には水鳥が飛来し、水辺水辺公園は家族連れなどにも大人気です。



**井寺古墳**  
井寺集落にある縄文時代晩期の環状墳墓を有する古墳古墳。直径14m、高さ6.5mの円墳で、5世紀頃のものとされています。



**高田みんなの広場公園**  
緑川川沿いの高田町下流にあり、芝生に覆われた公園です。多目的広場、グラウンドゴルフ場(8ホール×3コース)、学習広場、運動広場があるレクリエーション施設となっています。TEL.096-237-2507 (嘉島町建設課)



**イオンモール熊本**  
駐車場収容台数4800台、スーパー、テナント、シネマコンプレックス、運動広場を併設する大型商業施設。本町と熊本市近郊を結ぶバスターミナルも敷地内に併設しております。TEL.096-235-2200



**松前重徳記念館**  
東海大学の創設者松前重徳先生の生家に隣接する記念館です。青少年の教育に心を注いだ先生の意志を受け継ぎ、郷土教育や自然学習会などを開催しています。TEL.096-237-1151



**六嘉の獅子舞**  
嘉島の豊饒市民俗文化財館。10月17日以降の最初の土曜日に六嘉神社の例祭に奉納される獅子舞です。舞は獅子舞や牡丹の花が舞うフィナーレのほした舞のほした舞です。



**甲斐神社(足子系神)**  
平原の神として深い信仰を集め、清純「空平系神」と呼ばれています。2月15日の大祭には九州一円からたくさんの方が訪れます。TEL.096-237-2082



**JAかみましき「よかよかうまか」とれたて市場」**  
JAかみましきの農産物直売所。一年を通じて、地元で生まれた安全・安心(よかよか)で、おいしい(うまか)農産物を新鮮な状態で販売します。TEL.096-235-8201

**サンクロー九州熊本工場**  
ビールや清涼飲料を生産するハイブリッド工場。製品が出来るまでの工程を見学することができ、地ビールを楽しめるレストランも併設。ご家族連れでもお楽しみいただけます。TEL.096-237-3860(工場見学予約) TEL.096-237-2280(レストラン予約)

観光のお問い合わせ  
**嘉島町企画情報課**  
〒961-8142 熊本県上益城郡嘉島町上島529  
**TEL096-237-1111**  
URL: <http://www.town.kashima.kanagawa.jp/>



# 地図

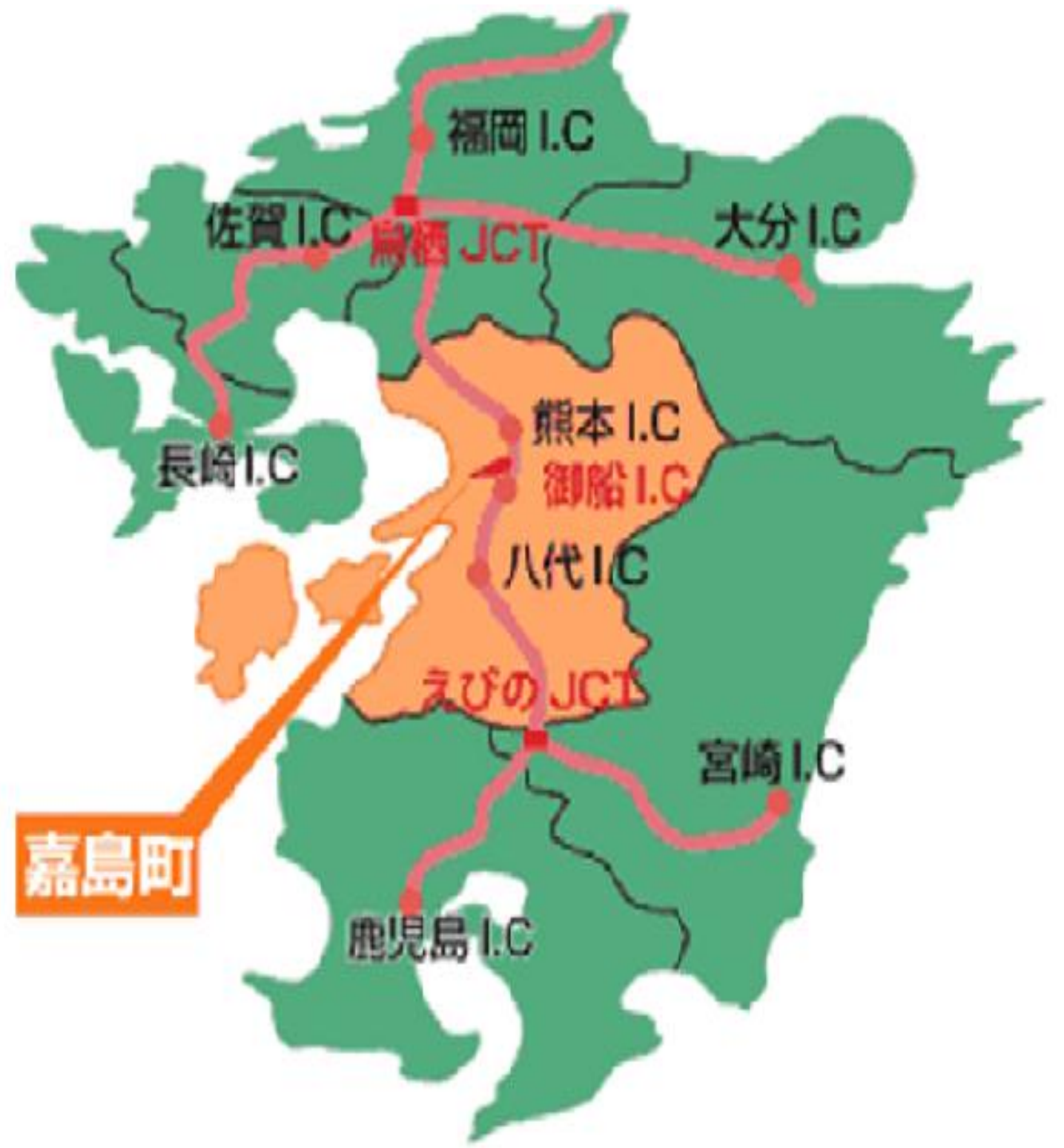
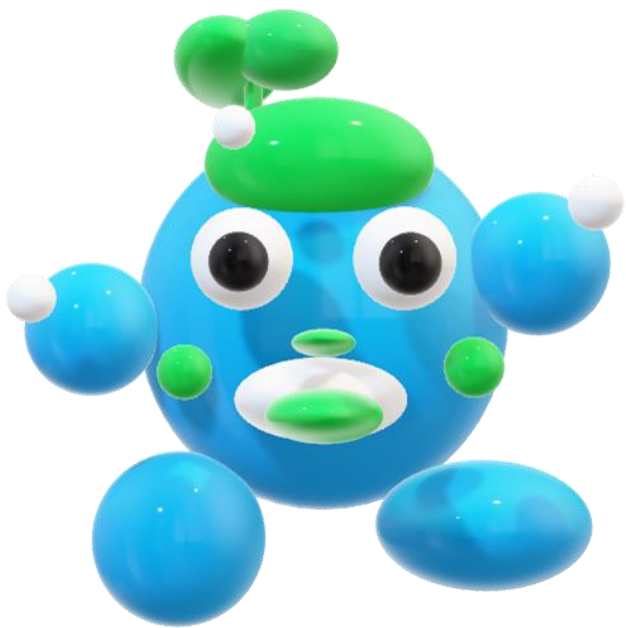

## 嘉島町の人口・世帯数一覧（令和5年4月）

地区	世帯数	人口
下六嘉	308	795
三郎無田	49	120
井寺	200	469
北甘木	279	727
上六嘉	381	1,105
西村	217	485
上島	855	2,169
鯨	986	2,210
滝河原	339	769
高田	115	249
上仲間	180	556
下仲間	122	321
犬渕	50	126
計	4,081	10,101

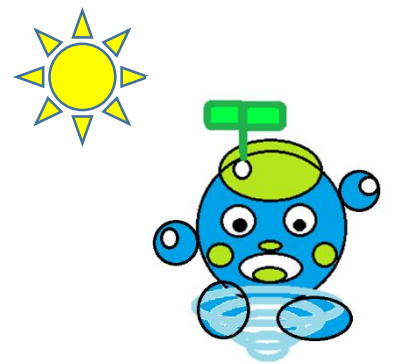

## 嘉島町行政区毎高齢者世帯数（令和5年4月）

	下六嘉	三郎無田	井寺	北甘木	上六嘉	西村	上島	鯨	滝河原	高田	上仲間	下仲間	犬渕	合計
一人暮らし世帯	32	4	18	20	32	30	56	37	12	10	7	7	10	275
高齢者のみ等世帯	34	3	13	24	36	21	40	26	15	16	29	11	5	273
合計	66	7	31	44	68	51	96	63	27	26	36	18	15	548

年齢	男性	女性	計	割合
65歳以上	1,125	1,458	2,583	25.57%
70歳以上	864	1,182	2,046	20.50%
75歳以上	540	874	1,394	14.13%





# 3

## 高齢者を取り巻く現状



### ①嘉島町の総人口と高齢者人口の推移

本町の令和5年4月の総人口は10,101人、前期高齢者は1,169人後期高齢者は1,414人となっています。令和3年には前期高齢者が1,229人、後期高齢者が1,359人となっており、令和5年4月と比較すると前期高齢者は減少し、後期高齢者は年々増加しております。

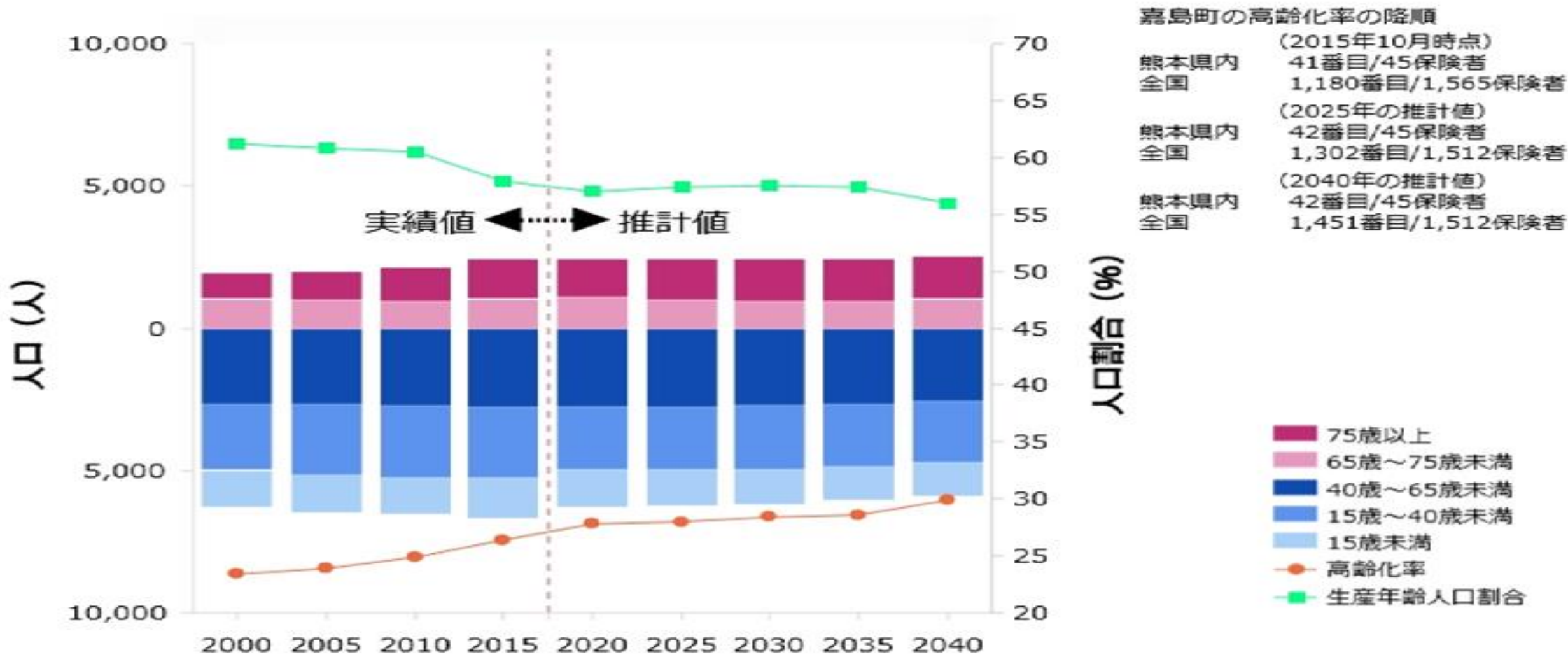

(出典) 2000年～2015年まで：総務省「国勢調査」  
 2020年以降：国立社会保障・人口問題研究所「日本の地域別将来推計人口（平成25（2013）年3月推計）」

	H28年	H29	H30	R1	R2/5	R3/5	R4/4	R5/4
総人口	9,196	9,094	9,029	9,423	9,711	9,842	9,867	10,101
0～14歳	1,447	1,475	1,426	1,582	1,710	1,763	1,795	1,868
15～39歳	2,565	2,425	2,358	2,473	2,542	2,552	2,504	2,632
40～64歳	2,799	2,777	2,794	2,851	2,911	2,842	2,977	3,018
65～74歳	1,073	1,091	1,098	1,160	1,182	1,229	1,197	1,169
75歳以上	1,312	1,326	1,353	1,357	1,366	1,359	1,394	1,414
高齢化率	25.9%	26.6%	27.2%	26.7%	26.2%	26.3%	26.3%	25.6%

### ②要介護認定者の推移

本町の令和5年4月時点での要介護（要支援）認定者の合計は484人となっており、そのうち要支援1・2は121人、要介護1～5は484人となっております。令和4年4月と比較すると、認定者は505人と21人減少しております。また令和5年4月現在の居宅介護（介護予防）サービス受給者数は285人と認定者数の60%程度となっております。



# 嘉島町の介護保険施設等マップ

9

**福祉用具・住宅改修**

事業所（施設）名	電話番号
⑨株式会社 ミタカ	237-2257

**居宅介護支援・介護予防支援**

**訪問リハビリテーション**

事業所（施設）名	電話番号
②熊本回生会病院居宅介護支援センター	235-2441
②訪問看護ステーション回生会	237-2237

2

**通所介護**

事業所（施設）名	電話番号
⑫cafe de リハビリ	285-7997



**有料老人ホーム（住宅型）**

事業所（施設）名	電話番号
⑧秋桜（コスモス）	237-5339

**居宅介護支援・介護予防支援**

事業所（施設）名	電話番号
⑥ケアベースCruto	237-6450

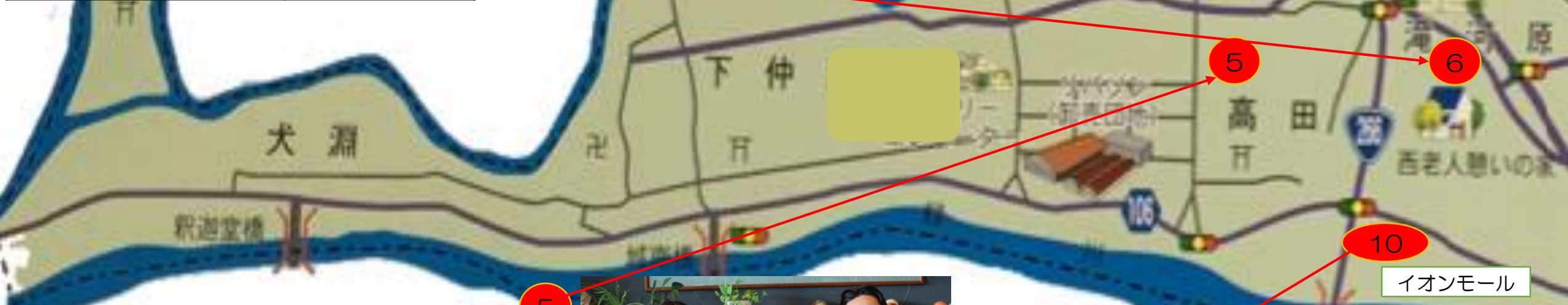

事業所（施設）名	電話番号
⑤特別養護老人ホーム 悠優かしま	235-2301
⑤悠優かしま短期入所生活介護	235-2301
⑤コミュニティハウス悠優かしま	234-8101
⑤悠優かしま居宅介護支援事業所	235-2301
⑤デイサービスセンター悠優かしま	235-2301
⑤ナーシングPlus悠優	234-8106

**居宅介護支援・介護予防支援**



**特定施設入居者生活介護**  
**地域密着型介護老人福祉施設**

**悠優かしま**  
ゆうゆう

**YUYUKASHIMA**

**短期入所生活介護**

**通所介護**

**訪問看護**

**通所介護・運動特化型**

事業所（施設）名	電話番号
⑩Let'sU! イオンモール熊本店	237-6615





通所リハビリテーション（デイケア） ①



通所介護 ①

事業所（施設）名	電話番号
①特別養護老人ホーム 康寿苑	237-3001
①康寿苑 通所介護	237-3001
①介護保険サービスセンター康寿苑	237-3003
①西村病院デイケア	237-1551
⑦小規模多機能居宅介護支援事業所 かしまスマイル	234-8885
⑦グループホーム康寿苑	234-8885



小規模多機能居宅介護  
認知症対応型共同生活介護（グループホーム） ⑦



介護老人福祉施設



短期入所生活介護



居宅介護支援・介護予防支援



有料老人ホーム（住宅型） 通所介護

事業所（施設）名	電話番号
③有料老人ホーム かしま湧水苑	237-3788
③デイサービスセンターかしま湧水苑	237-3788



⑨



事業所（施設）名	電話番号
⑨嘉島町地域包括支援センター	237-2981



居宅介護支援・介護予防支援 ④

事業所（施設）名	電話番号
④ケアラホーム デイムカフェ	273-8977



訪問看護 ⑪

事業所（施設）名	電話番号
⑪訪問看護ステーションCruto（カト）	234-7774





## 【居宅サービス】



## 居宅介護支援・介護予防支援

介護に関する相談窓口で、居宅介護支援事業所の介護支援専門員や包括支援センターの職員が、利用者が自立した生活を送れるように本人の希望や状態に応じたケアプランを作成します。

事業所（施設）名	住所	電話番号	備考
介護保険サービスセンター康寿苑	嘉島町北甘木2073	237-3003	CM：2名
熊本回生会病院居宅介護支援センター	嘉島町鯉1873-1	235-2441	CM：3名
ケアプランルーム デイムカフェ	嘉島町北甘木2312-2	273-8977	CM：1名
悠優かしま居宅介護支援事業所	嘉島町上仲間151-1	235-2301	CM：3名
居宅介護支援事業所 ケアベースCruto	嘉島町上島2110-3 グローリービル2F	237-6450	CM：4名



康寿苑居宅



悠優かしま



デイムカフェ



熊本回生会病院



ケアベースCruto

## 訪問介護（ホームヘルパー）



住み慣れた家で生活を続けたいという本人や家族等の期待にこたえるサービスで、ホームヘルパーが自宅を訪問して入浴、排せつ、食事などの介護、家事など日常生活の支援を行います。要介護（要支援）の方々の日常生活を支えると共に、その家族の介護負担を軽減する在宅生活を支える柱となるサービスです。

\* 嘉島町に該当施設はありません。



## 訪問看護

主治医の指示に基づいて、看護師などが自宅に訪問し療養上の世話や手当てを行います。医学的な管理が必要な要介護者が安心して在宅で療養生活が送れるように、訪問看護ステーションや病院診療所の看護師などが家庭を訪問し、主治医と連携をとりながら病状観察や服薬管理、床ずれの処置など療養上の支援を行うほか、こうした疾病を抱えた本人や家族の心のケアなど医学的な専門技術を要する支援を行います。



回生会病院



ナーシングPlus悠優



訪問看護ステーションCruto

事業所（施設）名	住所	電話番号	備考
訪問看護ステーション回生会	嘉島町鯉1873-1	237-2237	
訪問看護ステーションCruto（クルト）	嘉島町上島2110-3 グローリービル2階	234-7774	
ナーシングPlus悠優	嘉島町上仲間151-1	234-8106	



# 訪問リハビリテーション



理学療法士や作業療法士が医師の指示に基づき、家庭を訪問して日常生活の自立を図るためのリハビリテーションを行うサービスです。



回生会病院



ナーシングPlus悠優



訪問看護ステーションCruto

事業所（施設）名	住所	電話番号	備考
訪問看護ステーション回生会	嘉島町鯉1880	237-2237	
訪問看護ステーションCruto（クルト）	嘉島町上島2110-3 グローリービル2階	234-7774	
ナーシングPlus悠優	嘉島町上仲間151-1	234-8106	

## 定期巡回・随時対応訪問看護

定期的な巡回または随時通報により居宅を訪問し、入浴、排泄、食事等の介護など利用者の状況に応じたサービスの提供及び日常生活上の緊急時の対応を行います。

**\* 嘉島町に該当施設はありません。**



# 通所介護（デイサービス）

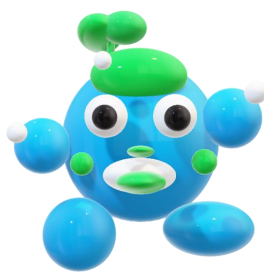

デイサービスを利用することで、食事・入浴の提供やレクリエーションなどを通じた機能訓練を行います。デイサービス(通所介護)は、要介護者等の健全で安定した在宅生活の助長、社会的孤立の解消、心身の機能維持向上を図るとともに、家族の介護負担の軽減を図ろうとするサービスです。



康寿苑



悠優かしま



Let'sリハ！イオンモール熊本店



かしま湧水苑



Cafe de リハビリ

事業所（施設）名	住所	電話番号	備考
康寿苑通所介護事業所	嘉島町北甘木2073	237-3001	35名
デイサービスセンターかしま湧水苑	嘉島町井寺3125-1	237-3788	20名
デイサービスセンター悠優かしま	嘉島町上仲間151-1	235-2301	35名
Let'sリハ！イオンモール熊本店	嘉島町上島字長池2232	237-6615	25名(運動特化型)
デイサービス cafe de リハビリ	嘉島町鯉2770-2	285-7997	20名



## 通所リハビリテーション（デイケア）



機能訓練を中心に身体面の維持・改善に主たる目標が置かれている通所リハビリテーション（デイケア）は、老人保健施設や病院・診療所に通い、心身の機能維持回復を図るために理学療法、作業療法を中心にリハビリテーションを行います。



事業所（施設）名	住所	電話番号	備考
西村病院デイケアセンター	嘉島町北甘木2083	237-1551	

## 短期入所生活介護（ショートステイ）

在宅で介護している家族などが、諸事情で介護ができない場合などに一時的に入所して日常生活の支援及び機能訓練を受けることができます。



康寿苑



事業所（施設）名	住所	電話番号	備考
特別養護老人ホーム 康寿苑	嘉島町北甘木2073	237-3001	10床
悠優かしま短期入所生活介護事業所	嘉島町上仲間151-1	235-2301	10床



## 【地域密着型サービス】

高齢者が住みなれた地域で生活を継続できるように、身近な生活圏ごとにサービス拠点を作り、地域の実情に合わせてサービスを行います。

\*地域密着型サービスは原則として嘉島町に居住している方（住民票が嘉島町にある方）しか利用できません。

### 認知症対応型共同生活介護（グループホーム）

認知症の高齢者にデイサービスセンターなどに通ってもらい、日常生活の介助や機能訓練を行います。

\*要支援1の方は入居できません。



グループホーム康寿苑



事業所（施設）名	住所	電話番号	備考
グループホーム康寿苑	嘉島町上六嘉2268	234-8885	9床

### 小規模多機能居宅介護

通所サービスを中心に、顔なじみの職員による「訪問サービス」や「宿泊サービス」などを組み合わせて、必要に応じたサービスを提供します。なお、このサービスを受けている時には、内容が重複するサービスを受けることはできません。



かしまスマイル



事業所（施設）名	住所	電話番号	備考
小規模多機能居宅介護支援事業所 かしまスマイル	嘉島町上六嘉2268	234-8885	登録15名



# 【養護老人ホーム】



## 養護老人ホーム

経済的困窮や虐待など、何らかの事情で在宅での生活が困難になった高齢者が入所することができる施設です。費用は本人や扶養義務者の所得に応じて変動する応能負担となります。

**\*嘉島町に該当施設はありません。\***

問い合わせ先	住所	電話番号	備考
嘉島町役場 町民課 福祉係	嘉島町上島530	237-2576	

## 福祉用具・住宅改修

心身の機能低下した要介護者に対して、日常生活の自立を助ける用具の販売、レンタル、住宅改修を行うサービスです。



ミタカ

事業所（施設）名	住所	電話番号	備考
株式会社 ミタカ	嘉島町上仲間850-2	237-2257	

# 【施設サービス】

## 介護老人福祉施設



食事や排泄などで常時介護が必要で、自宅では介護が困難な方が入所します。介護保険施設サービス計画に基づく入浴、排せつ、食事などの介助、日常生活の支援、機能訓練、健康管理を受けることができます。



康寿苑



事業所（施設）名	住所	電話番号	備考
特別養護老人ホーム 康寿苑	嘉島町北甘木2073	237-3001	50床
特別養護老人ホーム 悠優かしま	嘉島町上仲間151-1	235-2301	29床 地域密着型ユニット

## 介護老人保健施設

病状が安定し、リハビリテーションや看護や介護に重点を置いた方が必要な方が入所します。介護保険の施設サービス計画に基づく、看護、医学的管理下での介護、機能訓練の必要な医療や日常生活上の支援などを受けることができます。

**\*嘉島町に該当施設はありません。\***



## 介護療養型医療施設（病院・診療所）

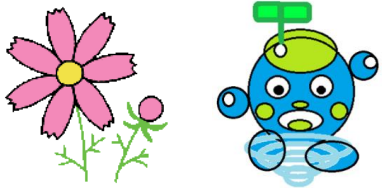

長期の療養を必要とし、医学管理が必要な方のための施設です。介護保険の施設サービス計画に基づく、療養上の管理、看護、医学的管理下での介護、機能訓練、その他必要な医療などを受けることができます。

事業所（施設）名	住所	電話番号	備考
西村病院	嘉島町北甘木2083	237-1551	24床

## 有料老人ホーム



かしま湧水苑



秋桜(コスモス)

高齢者の心身の健康を保ち生活を安定させるために必要な、食事、介護、家事、健康管理のうちいずれかの1つ以上提供している住まいのことです。入居者の状況やニーズに応じて、介護付き、住宅型などいくつかの種類があり提供するサービス内容により費用も様々です。嘉島町には住宅型が2ヶ所あります。

事業所（施設）名	住所	電話番号	備考
有料老人ホーム(住宅型) かしま湧水苑	嘉島町井寺3125-1	237-3788	14床
有料老人ホーム(住宅型) 秋桜(コスモス)	嘉島町鯉2838-1	237-5339	28床

## サービス付高齢者向け住宅



居室の広さや設備、バリアフリー構造などのハード面に加え、安否確認や生活相談サービスが必要な場合は外部のサービス事業所を選び、利用することができます。

**\*嘉島町に該当施設はありません。\***

## 特定施設入居者生活介護



県から特定施設入居者生活介護の指定を受けた高齢者向けの施設です。介護サービスは施設の職員が提供します。

事業所（施設）名	住所	電話番号	備考
コミュニティハウス悠優かしま	嘉島町上仲間151-1	234-8101	30床



# (一般介護予防事業)



## ① 【脳いきいき教室】

川畑式認知症予防プログラムに基づき、パズル等の教材を用いて、脳の活性化を図り、認知機能の向上を図ります。

対象者 : 65歳以上の要介護認定を受けていない方、半年間の教室に最後まで継続して参加できる方。

日時 : 毎週火曜日 13:30~15:30

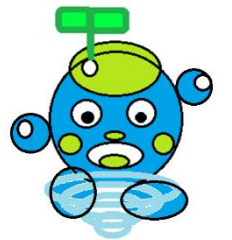

開催場所	期間	利用料	定員	申し込み先
嘉島町福祉センター2階 町民会館 2階大会議室 のいずれか。	・6ヶ月 ・年2回	・無料 ・送迎なし	20名	嘉島町地域包括支援センター Tel: 237-2981

## 【上益城地域在宅ケア研修会～医療と介護の連携・多職種連携】



上益城地域の医療・介護・福祉・行政など在宅医療に関わる関係機関が在宅医療連携を推進するため、在宅ケア研修企画部会が中心となり、年度ごとに在宅ケア研修会の企画・運営について話し合い、毎回テーマを決めて事例検討会や多職種連携のためのグループワーク等を、年数回開催しております。

## 【嘉島町在宅医療連携体制検討会】

嘉島町地在宅医療連携体制検討会は平成26年度に第1回目を開催しております。疾病を抱えても、自宅等の住み慣れた生活の場で療養し、自分らしい生活を継続するために、地域における医療・介護の関係機関が連携して、包括的継続的な在宅医療・介護の提供を行えるように都道府県・保健所の支援の下、市区町村が中心となって、地域の医師会等と緊密に連携しながら、地域の関係機関の連携体制の構築を図ることを目的に開催しております。



## 【嘉島町ネットワーク会議】

高齢者が住み慣れた地域で安心して生活が継続できるように支援するため、嘉島町ネットワーク会議を行政区ごとに年2回開催し、地域での見守り体制強化及び地域福祉の推進を図っております。構成員：地区の区長、老人会会長、民生委員・児童委員、高齢者相談・地域福祉委員、シルバーヘルパー、嘉島町福祉課、嘉島町地域包括支援センター





# 【医療機関】

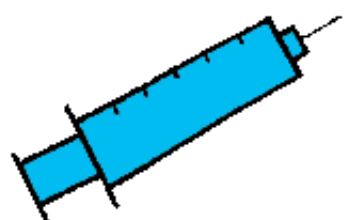

医療機関名	住所	電話番号	訪問診療	備考
大串内科	嘉島町鯉2789-1	234-7873	○	内科・小児科
嘉島クリニック	嘉島町鯉2639	237-1732		人工透析内科・内科・泌尿器科
からしま小児科	嘉島町上島961	235-6333		小児科
香田整形外科	嘉島町北甘木2018	237-2811		リウマチ科・整形外科・リハビリテーション科・麻酔科
さかた耳鼻咽喉科	嘉島町鯉1834-1	237-4133		耳鼻咽喉科・気管食道科・アレルギー科
しばた眼科	嘉島町上島2232 イオンモール熊本内	235-2246		眼科
たなか内科眼科	嘉島町鯉1898-3	235-7235		内科・呼吸器科・眼科・アレルギー科
西村病院	嘉島町北甘木2083	237-1551		内科・消化器科・胃腸科・放射線科・麻酔科・リハビリテーション科
のぐち皮膚科	嘉島町鯉1834-1	237-4112		皮膚科・形成外科・メディカルエステ
山地外科胃腸科医院	嘉島町上島2491	237-0003	○	外科・胃腸内科・内科・循環器内科
よしまら内科・循環器科	嘉島町上島2299-1	235-7773		内科・循環器科
リハビリテーションセンター 熊本回生会病院	嘉島町鯉1880	237-1133		リハビリテーション科・整形外科・内科・循環器内科・脳神経内科・外科・麻酔科・放射線科・歯科・口腔外科

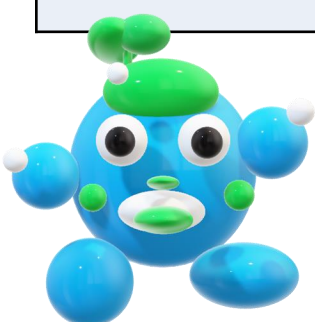



# 【調剤薬局】



医療機関名	住所	電話番号	訪問調剤	備考
イオン薬局熊本店	嘉島町上島長池2232	235-6311		
おおぞら調剤薬局	嘉島町北甘木2094-1	285-3558		
かしま調剤薬局	嘉島町鯉1855-1	235-4193	○	在宅支援薬局・訪問指導
共生薬局嘉島店	嘉島町上島2297-1	234-8410	○	在宅支援薬局・訪問指導
さつき薬局嘉島店	嘉島町北甘木2027-2	235-4551		
そよ風薬局嘉島店	嘉島町上島2496-1	237-4605	○	在宅支援薬局・訪問指導
なまず調剤薬局	嘉島町鯉1898-5	235-2177		
ひばり薬局	嘉島町鯉1873-5	288-6950	○	在宅支援薬局・訪問指導

\*在宅支援薬局とは身体が不自由で通院が困難な方や、自宅療養を行っている方などを対象に、医師の指示に基づき、在宅医療支援薬局から薬剤師がご自宅に訪問いたします。詳細は医師や薬局薬剤師にご相談ください。

# 【歯科】



医療機関名	住所	訪問診療	電話番号	備考
ありむら歯科医院	嘉島町鯉1836-2	○	235-4618	歯科・矯正歯科・小児歯科・歯科口腔外科
イッコウ歯科医院	嘉島町上島2187-11	○	234-7215	歯科・小児歯科・歯科口腔外科
クドウ歯科医院	嘉島町鯉1808-2	○	237-2801	歯科・小児歯科
熊本回生会病院	嘉島町鯉1880		237-1150	歯科・歯科口腔外科
玉置歯科医院	嘉島町鯉2715-1	○	237-2370	歯科・矯正歯科・歯科口腔外科
ひがし歯科医院	嘉島町下六嘉1878-3	○	367-0112	歯科・歯科口腔外科・小児歯科・矯正歯科
ファミリー歯科クリニック	嘉島町上島2232 イオンモール熊本内		237-4182	歯科・矯正歯科・小児歯科・歯科口腔外科





# 【嘉島町社会福祉協議会】



社会福祉協議会は、地域に暮らす皆様のほか、民生委員・児童委員、高齢者相談・地域福祉委員、社会福祉法人、福祉施設等の社会福祉関係者、保健、医療、教育など関係機関の参加、協力のもと地域の皆様が住み慣れた町で安心して生活することのできる「福祉のまちづくり」の実現をめざしたさまざまな活動をおこなっています。



シルバー人材センター事業

生活福祉資金貸付事業

共同募金分配金事業

地域福祉推進事業



地域包括支援センター事業

介護のことはお任せ！



事業名	利用料	備考	
車椅子無料貸し出し	無料	介護保険で車椅子以外可能な方を除く。詳細はご相談ください。	
福祉サービス利用援助事業 (県社協より受託)	有料	判断能力の不十分な人であっても福祉サービスの利用が適切に利用できるように助け、これに伴う日常的金銭管理等をあわせて行います。	
生活福祉資金貸付事業 (県社協より受託)		生活福祉資金の貸付と償還指導。詳細はご相談ください。	
シルバー人材センター	有料	詳細はご相談ください。作業内容に応じて見積もりいたします。	
心配事相談(弁護士)	無料	事前予約が必要：月1回第4水曜日：13時半～ 原則1人30分・定員4名	
事業所(施設)名	住所	電話番号	備考
嘉島町社会福祉協議会	嘉島町上島551	237-2981	詳細は電話にてご相談ください





福祉課

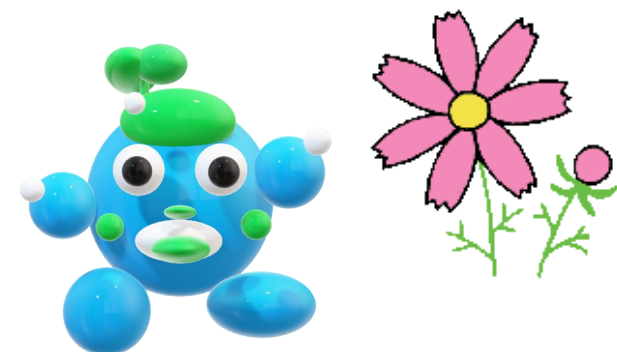

介護保険に関する相談

保険者（嘉島町）は、要介護認定を行い、介護保険サービスの確保、整備をします。また介護認定を受けなくても、地域サロンでの体操教室や一般介護予防事業があります。詳しくは役場福祉課介護保険係または地域包括支援センターまでお尋ねください。



事業所（施設）名	住所	電話番号	備考
嘉島町役場 福祉課 介護保険係	嘉島町上島530	237-2576	



事業所（施設）名	住所	電話番号	備考
嘉島町地域包括支援センター	嘉島町上島551	237-2981	





福祉課

障害者福祉・高齢者福祉



事業内容	内容	備考
緊急通報体制整備事業	嘉島町在住の概ね65歳以上の一人暮らし高齢者等の急病や災害時に、迅速な対応ができるよう近隣協力員を確保・登録し、緊急通報装置を貸与します。	設置料2,000円 装置は無償貸与
軽度生活援助事業	軽易な日常生活上の援助を必要とする、在宅の一人暮らし高齢者等に対し、日常生活援助員を派遣し、軽易な日常生活上の援助を行うことにより、自立した生活の継続を可能にするとともに、要介護状態への進行を防止することを目的としています。	<ul style="list-style-type: none"> <li>介護保険を利用していない方が対象</li> <li>利用料は生計中心者の課税状況により、1時間当たり100円～950円の間。</li> </ul>
日常生活用具給付事業	軽易な日常生活用具の援助がないと在宅生活を継続することが困難な人に対して、給付します。	<ul style="list-style-type: none"> <li>介護保険対象者は、種目によって介護保険制度との調整が必要</li> </ul>
住宅改造助成事業	65歳未満の障がいのある方が、安全で快適に在宅での生活が送れるように玄関、廊下、浴室、トイレなどを改造するための費用を助成します。	
嘉島町バス・タクシー券	<p>①満80歳以上の方（当該年度の4月1日までに満80歳に達した方）で、都道府県公安委員会が発行する運転免許証（自動車・単車など）を有していない方。＊運転免許証の有効期限が失効している方も対象です。</p> <p>②満75歳以上の方（当該年度の4月1日までに満75歳に達した方）で、要介護及び要支援認定を受けている方。</p> <p style="text-align: center;">＊年間1万円以内</p>	<ul style="list-style-type: none"> <li>年度途中で転入された方や、要介護・要支援の認定を受けた方、免許証の有効期限が失効した方は対象となりません。</li> <li>バス、タクシーを利用する際は、「かしまカード」の提示が必要です。</li> </ul>

問い合わせ先	住所	電話番号	備考
嘉島町役場 福祉課	嘉島町上島530	237-2576	



**町民保険課**



**健康づくり事業**

さんさん教室：町民の自主的な健康づくりや生活習慣病発症、重症化予防のサポートを目的として保健師による健康教育を行政区ごとに年2回実施しています。



事業所（施設）名	住所	電話番号	備考
嘉島町役場 町民保険課	嘉島町上島530	237-2574	

**国民健康保険・国民年金  
・後期高齢者医療制度**

国民年金、国民健康保険、後期高齢者医療制度についての相談窓口になります。



事業所（施設）名	住所	電話番号	備考
嘉島町役場 町民保険課	嘉島町上島530	237-2574	



町民保険課

戸籍係

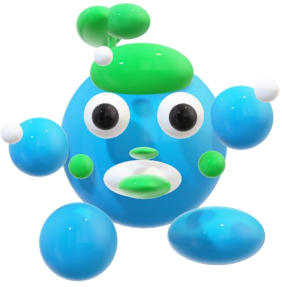

住民票に関する届出・証明書、戸籍に関する届出証明書、印鑑登録に関する届出・証明書、マイナンバー（個人番号）カード、旅券（パスポート）交付の申請については戸籍係へご相談ください。

事業所（施設）名	住所	電話番号	備考
嘉島町役場 町民保険課	嘉島町上島530	237-2574	

総務課



消費生活相談：

毎週水曜日 9時～16時 嘉島町役場1階 町民相談室



問い合わせ先	住所	電話番号	備考
嘉島町役場 総務課	嘉島町上島530	237-1112	



# 【認知症対策】

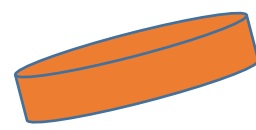

本町でも、企業や学校を中心として認知症サポーターの養成や認知症地域支援推進員を配置しております。また、平成28年度からは脳いきいき教室を開催し認知症予防にも取り組んでおります。認知症ケアパスや認知症カフェとともに、認知症初期集中支援チームの活動で明らかになった課題については地域ケア会議で解決に向けた検討を進めていきます。

## 認知症サポーター養成講座



認知症サポーターは「なにか」特別なことをやる人ではありません。認知症を理解した認知症の人への「応援者」です。認知症サポーター養成講座を受講し、認知症の理解を深めましょう。

お問い合わせ先	住所	電話番号	備考
嘉島町地域包括支援センター	嘉島町上島551	237-2981	講座は90分程度、詳細は電話にて確認をお願いします。

## 認知症地域支援推進員 認知症初期集中支援チーム

認知症サポート医：山地DR：大串DR  
嘉島町地域包括支援センター：保健師・社会福祉士

複数の専門職が家族の訴え等により認知症が疑われる人や認知症の人及びその家族を訪問し、アセスメント、家族支援などの初期の支援を包括的、集中的に行い、自立生活のサポートを行うチームです。詳細については、嘉島町地域包括支援センターへご相談ください。電話：237-2981

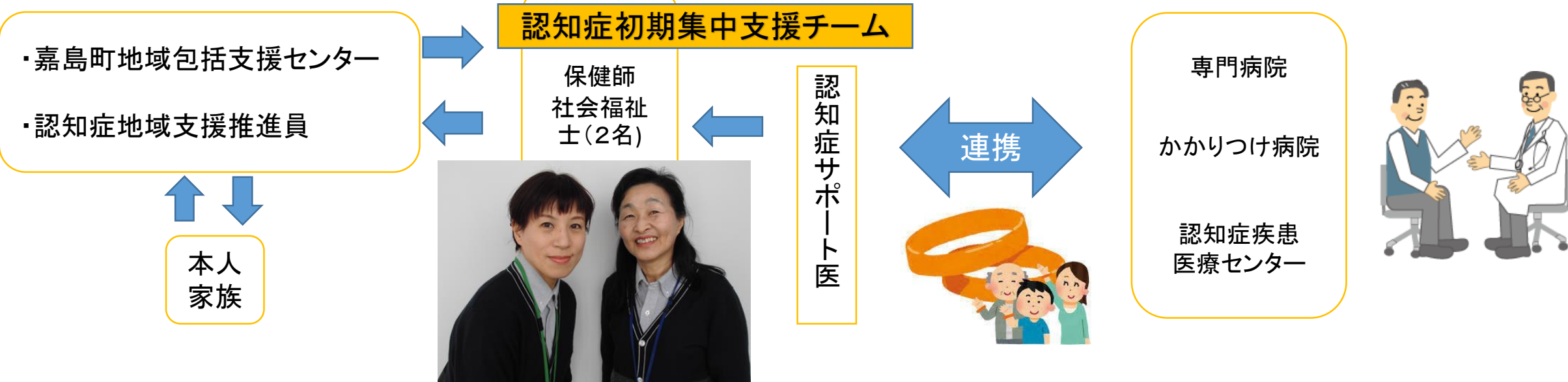

医療機関名	住所	電話番号	備考
熊本大学病院	熊本市中央区本荘1-1-1	096-344-2111	認知症専門外来（基幹型） 予約制
益城病院	上益城郡益城町馬水123	096-286-3611	認知症専門外来（地域拠点型） 予約制

## 【ひばりカフェ】（認知症カフェ）

認知症カフェとは「認知症の人と家族、地域住民、専門職等の誰もが参加でき、集う場所」国の認知症施策推進総合戦略（新オレンジプラン）においても設置が進められています。

場所・・・嘉島町民会館 2階和室

日時・・・毎月第3水曜日 午後13時半～15時半



事業所（施設）名	住所	電話番号
嘉島町地域包括支援センター	嘉島町上島551	237-2981



# 【町内インフォーマルサービス】

法律や制度にとらわれないサービスをインフォーマルサービスと言います。NPO法人やボランティアグループが行うサービス、サロンなども含まれますがここでは、商店などによる配達や福祉タクシーなどを紹介します。

事業所（施設名）	電話番号	料金	備考
緒方牛乳店	237-0068	詳細は電話にて相談	牛乳配達
(株)クリーンアート 嘉島町の廃棄物リサイクル業	237-1952	遺品整理士認定協会加入 (みんなの遺品整理HP登録) 詳細は電話にてご相談ください。	遺品整理 粗大ゴミなど
訪問美容さら (担当：石坂) フットマッサージ (JRFA認定セラピスト)	070-5485-0335	・散髪：1500円 毛染め・パーマ・マッサージ *詳細は電話にてご相談ください。	訪問美容 介護福祉士資格所持 (日・祝) 休み (土) 要相談
讃岐 宅配日替わり弁当	331-1833	日替わり 480円 おかずのみ 420円	宅配弁当
中島石油	237-0031	詳細は電話にてご相談ください。	灯油・プロパンガス配達
日新交通タクシー	237-0006 0120-237-055	詳細は電話にてご相談ください。	福祉タクシー
デイリーヤマザキ 嘉島上仲間店	237-5711	現在は配達しておりません。手作りの弁当とパンがおすすめです	地域の心配な方の見守りをしています。



緒方牛乳



中島石油



日新交通タクシー



讃岐弁当



訪問美容さら



(株)クリーンアート



デイリーヤマザキ上仲間店





【サロン開催状況】

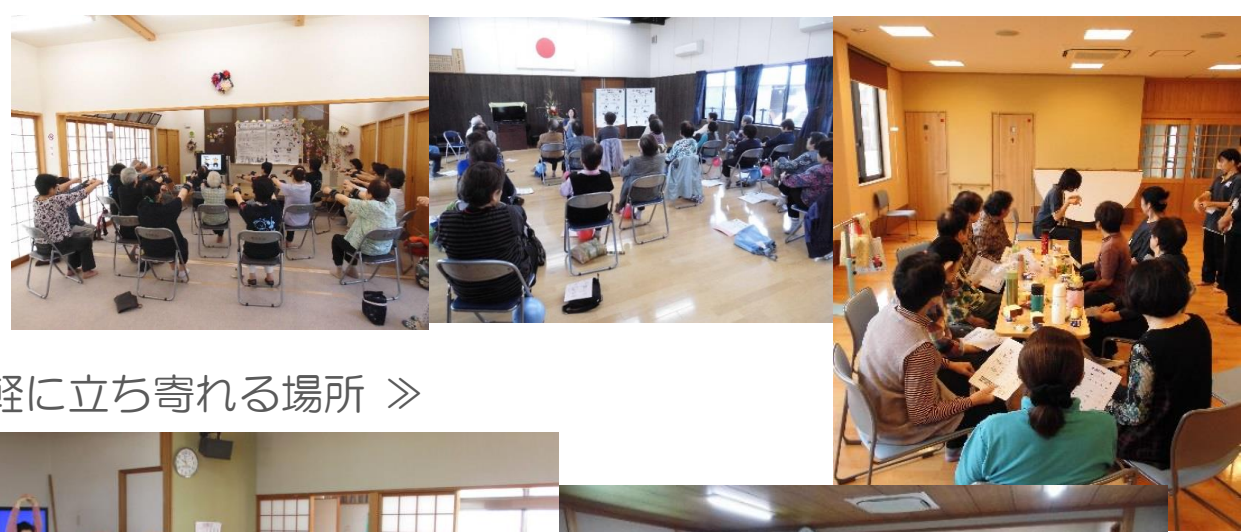

《 サロン＝地域の集いの場＝気軽に立ち寄れる場所 》

- ① 仲間づくり
- ② 近隣とのつながりづくり
- ③ 悩みごと相談、困りごと発見
- ④ 情報交換・情報提供・情報共有
- ⑤ 参加者同士による見守り・支え合い（安否確認）
- ⑥ 孤立・閉じこもり予防
- ⑦ 介護予防・認知症予防（筋力・お口・頭の体操）



行政区	開催日	開催時間	開催場所
下六嘉	第3金曜日	10:00～11:30	下六嘉 コミュニティーセンター
三郎無田	毎月8日	老人会終了後	三郎無田公民館
井 寺	第2・4月曜日	4月～9月 9:00～10:30 10月～3月 10:00～11:30	井寺公民館
北甘木	第1日曜日	13:30～16:00	北甘木公民館
	第3金曜日	9:30～11:00	
	第4月曜日	13:30～15:00	
上六嘉	第2金曜日	老人会終了後	上六嘉公民館
	第3・4水曜日	9:30～11:30	
西 村	第1・3金曜日	9:30～12:00	嘉島町文化センター
上 島	第2・4火曜	9:30～11:00	上島公民館
鯨	第1・3水曜日	9:30～12:00	鯨公民館
滝河原	第2・4水曜日	13:30～15:30	滝河原公民館
	第3日曜日	10:00～16:00	
高 田	第2・4月曜日	13:30～15:30	高田公民館
上仲間	第1金曜日	9:00～10:30	上仲間公民館 ※第3金曜は脳トレのみです
	第3金曜日	10:00～11:00	
	第4金曜日	9:00～11:00	
下仲間	第1金曜日	9:30～11:00	下仲間公民館
	第3月曜日		
犬 漕	第2・4水曜日	9:00～12:00	犬漕公民館



サロンリーダーの皆さんです。いつもご協力ありがとうございます。

事業所（施設）名	住所	電話番号	備考
嘉島町地域包括支援センター	嘉島町上島551	237-2981	担当





## 【嘉島町の通いの場】



嘉島町民会館  
Town KASHIMA Community Center



### 「公民館講座 受講料無料」

書道・編み物・コーラス・手話・絵手紙・カラオケ・ヨガ・太極拳・健康体操（シルバージャズ）  
・ユニーク体操・着物リフォーム・おしゃれクッキング・ガーデンリーフフラワー

開催期間、定員、内容等の詳細につきましてはお問い合わせください。

事業所（施設）名	住所	電話番号	備考
嘉島町教育委員会 社会教育課	嘉島町上島545	237-0058	

## 【嘉島町の地域団体の活動】



### 老人クラブ連合会

行政区	クラブ名	例会予定日
下六嘉	若水クラブ	第2水曜日
三郎無田	亀齢クラブ	毎月8日
井 寺	弥生クラブ	第1木曜日
北甘木	若竹クラブ	第1金曜日
上六嘉	千歳クラブ	第2金曜日
西 村	常盤クラブ	第2木曜日
上 島	碧水クラブ	第1金曜日
鯨	鯨 クラブ	第1木曜日
滝河原	壽 クラブ	第2火曜日
高 田	老松クラブ	毎月10日
上仲間	白鷺クラブ	毎月8日
下仲間	老新クラブ	第1金曜日
犬 洩	高砂クラブ	老人会長定例会翌日



会議等名称	開催時期	開催場所	備考
老人会長定例会	毎月第1水曜 9:30~	福祉センター2階	
民生委員児童委員協議会	毎月10日	福祉センター2階	
高齢者相談・地域福祉委員	年4回	福祉センター2階	65歳以上の一人暮らし、高齢世帯、ネットワーク会議で気になる方への友愛訪問

\*各団体の連絡先等につきましては嘉島町社会福祉協議会へご相談ください。

事業所（施設）名	住所	電話番号	備考
嘉島町社会福祉協議会	嘉島町上島551	237-2981	



# ボランティア団体



団体名	主な活動内容
嘉島町高齢者相談員・地域福祉委員	町、社協行事及び調査への協力や独居高齢者、高齢者世帯への友愛訪問
ひまわり会	町行事への協力やプランターの花植え（町道）
なかよし会	町、社協行事等への協力
嘉島町シルバーヘルパー部会	ひとり暮らし高齢者、高齢者世帯への友愛訪問
嘉島町老人クラブ連合会	町内の神社、花壇等の清掃及びリサイクル活動、「子ども見守りパトロール隊」
嘉島町食生活改善推進協議会	学童保育・育児サークル協力・ヘルスサポーター・リーダー研修
中郡愛郷会	地域の環境美化および伝承行事等
保護司会	青少年犯罪の未然防止や夜間等における巡回指導
石笈の庄	河川の清掃や花の植栽及び季節に応じた飾りつけ等
読み聞かせボランティア「ひだまりの会」	嘉島西小学校にて毎週火曜日に読み聞かせ。西小・東小、嘉島幼稚園でパネルシアター上演
そっとのぞいてみてごらん	世帯間交流・清掃奉仕
傾聴ボランティア	施設訪問

\*各団体の連絡先等につきましては嘉島町社会福祉協議会へご相談ください。

事業所（施設）名	住所	電話番号	備考
嘉島町社会福祉協議会	嘉島町上島551	237-2981	

## 【地域行事・イベント情報】



地域行事・イベント名	開催場所	開催時期	開催内容
赤米の七草粥	浮島神社	1月	正月の七草粥を赤米で作し、詣でる人に振舞います。乙女神楽
甲斐神社（足手荒神）大祭	甲斐神社	2月15日	社殿に手足の悪い部分の木型に名前を書いて奉納すると効能・ご利益があると言われています。
かしま水の郷まつり	イオンモールくまもと	8月	嘉島太鼓・花火大会・出店・ステージイベント
嘉島町文化祭	町民会館（アクア）	11月	
ジョイフルスポーツかしま	嘉島町総合運動公園（くまトヨスポーツパーク）	11月	
六嘉神社秋の大祭	六嘉神社	10月17日以降の最初の土曜日	六嘉の獅子舞：加藤清正の虎狩りが由来とされています。（神事は10月17日）

イベントに関する問い合わせ先	住所	電話番号	備考
嘉島町役場 企画情報課	嘉島町上島530	237-2641	





施設・場所名	住所	連絡先	備考
①嘉島町民体育館	嘉島町上島926	096-237-2005	
②嘉島町民会館	嘉島町上島545	096-237-0058	
③嘉島町保健センター	嘉島町上島545	096-237-2300	
④嘉島町子育て支援センター	嘉島町上島551	096-237-5559	
⑤嘉島中学校	嘉島町上島887	096-237-0014	
⑥嘉島東小学校	嘉島町上六嘉2063	096-237-0002	
⑦嘉島町文化センター	嘉島町上六嘉917	096-237-0464	
⑧嘉島町東老人憩いの家	嘉島町上六嘉2341-2	096-237-0981	
⑨嘉島西小学校	嘉島町上島1919-2	096-237-0013	
⑩嘉島町公民館近隣公園分館	嘉島町鯨2820	096-237-0058	

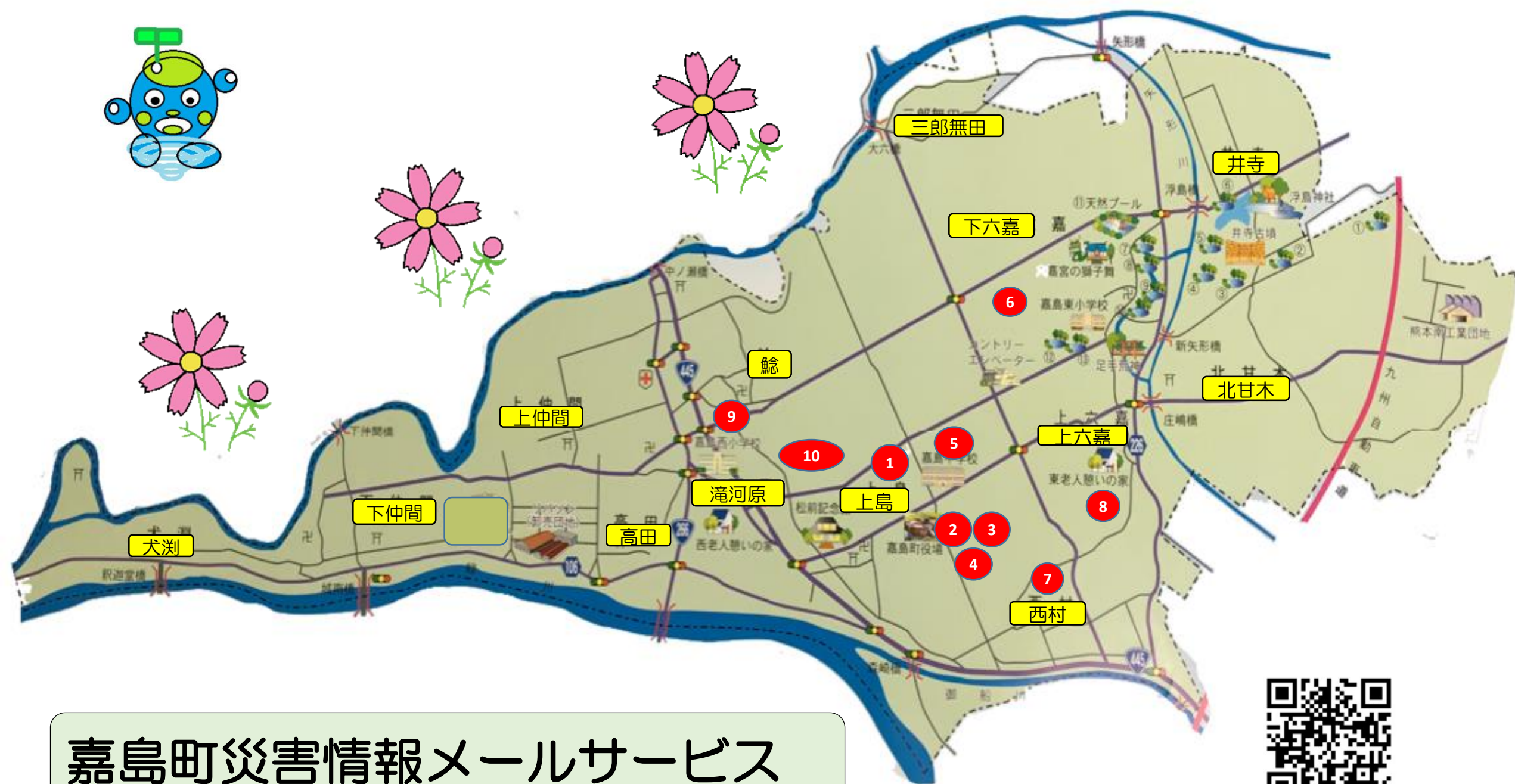

嘉島町災害情報メールサービス

haishin.kashima-town@raidens3.ktaiwork.jp



QRコード



## 嘉島町 乗合タクシー

ゆうすいGO



令和5年2月1日（水）より  
本格運行中！

## 概要

予約した方が乗り合って利用できるタクシーです。  
自宅から乗車でき、町内の商業施設や、医療機関などの目的地までの移動に利用できます。  
事前登録が必要ですが、町内に住所がある方であればどなたでも利用できます。

## 各便出発時間

往路 (自宅等→指定乗降所)	9時	10時	13時
復路 (指定乗降所→自宅等)	11時	12時	15時

運行日は月曜日から土曜日（祝日、年末年始除く）

予約専用ダイヤル（日新交通内）

☎080—2779—0033

（午前6時～午後9時）



# 【指定乗降所について】



利用者のご自宅等と指定乗降所の往復に利用できます。(片道だけの利用可能)  
 指定乗降所は下表「指定乗降所一覧」のとおりです。

## 指定乗降所一覧

番号	名称
①	香田整形外科・内科
②	西村病院
③	JA とれたて市場嘉島店
④	六嘉郵便局
⑤	ひがし歯科医院
⑥	くまトヨスポーツパーク (嘉島町総合運動公園)
⑦	JA 上益城嘉島支所
⑧	嘉島町民会館(保健センター)
⑨	嘉島町役場
⑩	からしま小児科
⑪	のぐち皮膚科
⑫	山地外科胃腸科
⑬	たなか内科眼科
⑭	リハビリテーションセンター 熊本回生会病院
⑮	Hヒロセ嘉島店(鯨)

番号	名称
⑯	ありむら歯科医院
⑰	さかた耳鼻咽喉科
⑱	グドウ歯科医院
⑲	大串内科
⑳	嘉島郵便局
㉑	嘉島クリニック
㉒	玉置歯科医院
㉓	肥後銀行嘉島支店
㉔	熊本銀行嘉島支店
㉕	イッコウ歯科医院
㉖	Hヒロセ嘉島上島店
㉗	イオンモール熊本(バスターミナル)
㉘	よしむら内科循環器科
㉙	高田みんなの広場公園

医療機関

金融機関・JA・郵便局

商業施設

公共施設

【注意】乗合タクシーは指定乗降所から別の指定乗降所間の行き来は出来ません。

指定乗降所間の移動はバス路線や通常のタクシーなど既存交通を利用されてください。



# 嘉島町乗合タクシー「ゆうすいGO」利用方法

## ①事前登録

最初の一度だけ登録が必要です。

乗合タクシーご利用の1週間前までに登録申請をしてください。

町内に住所がある方であれば、どなたでも登録ができます。

事前登録を希望の方は町企画情報課へお問い合わせください。

登録後は「嘉島町乗合タクシー利用者登録証」を送付します。  
(おもて) (うら)

嘉島町	
乗合タクシー利用者登録証	
登録番号	_____
氏名	_____

運行時間	往路(行き): 9時・10時・13時 復路(帰り): 11時・12時・15時 ※日曜日・祝日及び年末年始(12/29~1/3)は運休となります。
予約専用ダイヤル	☎ 080-2779-0033

○利用希望便の1時間前までに上記に電話のうえ、予約を行ってください。また、予約時には登録番号、氏名、目的地(乗車地)及び乗車人数をお伝えください。

## ②予約

便出発時間の1時間前までに予約が必要です。予約をキャンセルする場合は便出発時間の30分前までに連絡してください。

予約時には登録番号、お名前、希望便の日時、目的地(指定乗降所)、乗車人数(同乗者含む)をお伝えください。

また、帰りの時間、乗車場所が分かっている場合は、行きの便と一緒に予約する事も出来ます。希望の方は、帰りの便予約についてもお伝えください。

乗合のため乗車・降車時間は指定できません。時間には十分な余裕を持った予約をお願いします。

運行日は月曜日から土曜日(祝日、年末年始除く)となります。



【自宅等から】



【乗り合って】



【指定乗降所へ】



### ③乗車

自宅等（復路の場合は指定乗降所）に車両が迎えに来ます。予約時に伝えた乗降場所で、お待ちください。

予約者と同じ便、同じ場所での乗り降りであれば、利用登録されていない方でも同乗することが出来ますが、同乗者を含む予約人数を予約時にお伝えください。

※ペット同伴の方、泥酔した方、自ら乗降できない方（介助者が同乗する場合を除く）の利用は遠慮していただく場合があります。

※未就学児の乗車には必ず保護者の方もご乗車ください。

※同乗者にも料金は発生いたします。



### ④料金のお支払

目的地に到着しましたら降車時に料金をお支払いください。

料 金	大人（中学生以上）	300円
	小学生	150円
	未就学児	無料

※現金以外での支払い不可（嘉島町高齢者バス・タクシー券も利用できません）

### お問合せ先

#### ●乗合タクシー予約について

予約専用ダイヤル（日新交通内）

☎080—2779—0033

（午前6時～午後9時）

#### ●事前登録、乗合タクシー事業について

嘉島町企画情報課

☎096—237—2641

（午前9時～午後5時、開庁日のみ）



# ゆうすいGO 指定乗降所マップ

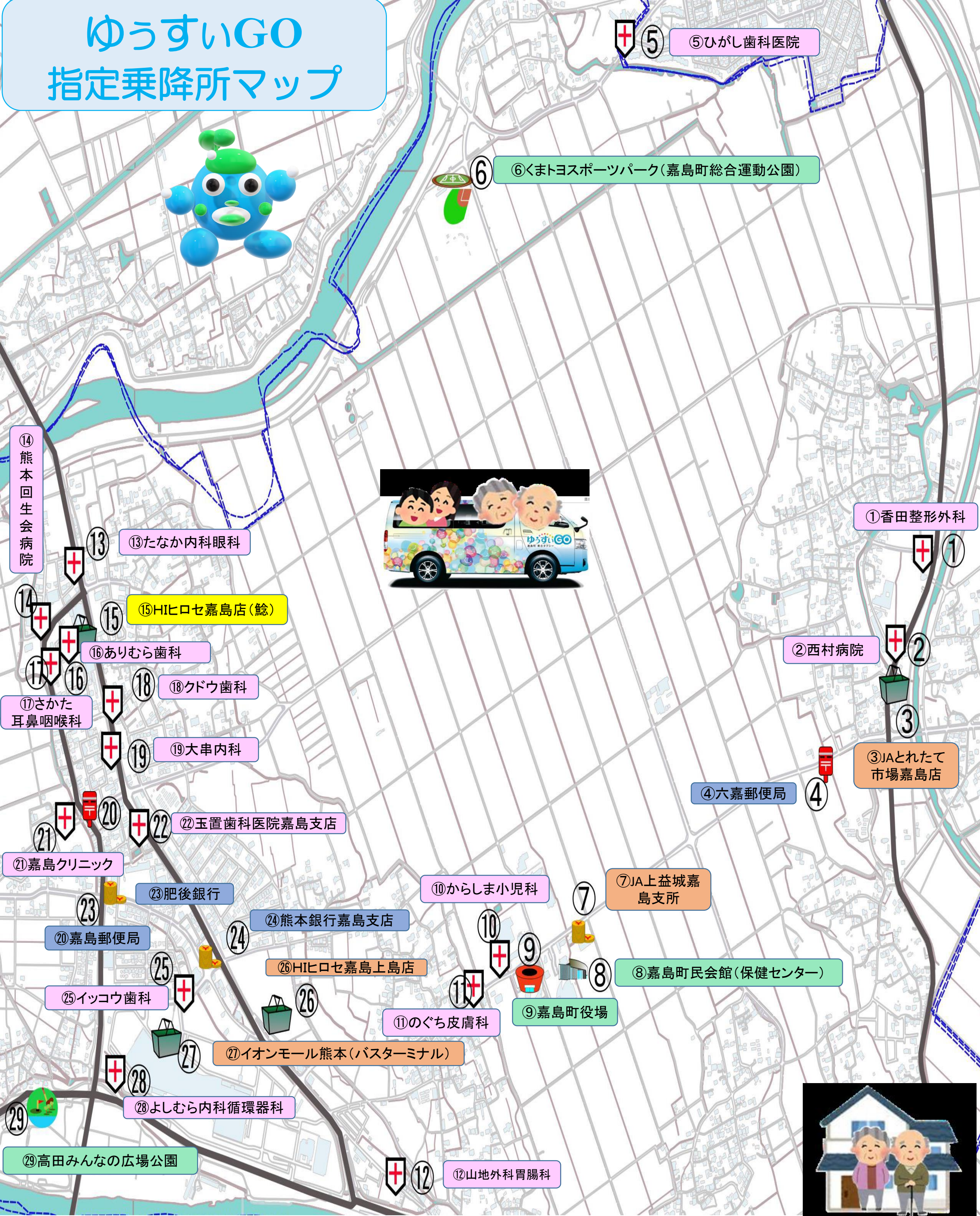





事業所・事業名	連絡先	内容	時間
熊本いのちの電話	096-353-4343	誰にも相談できず、生きる希望を失ったとき、一人で悩まず相談してください。	24時間(年中無休)
熊本こころの電話	096-285-6688	心身の悩みについて「だれでも・どんなことでも」自由に相談できます。	10:00~22:00(年中無休)
熊本県精神科救急情報センター	096-385-9939	夜間・休日において、精神疾患を有する方や、その後家族などからの緊急的な精神医療相談受付。 * かかりつけ病院がある方はまずは主治医に相談。	休日: 午前9時~翌日午前9時 平日夜間: 午後5時~翌日午前9時
熊本県高齢者無料職業紹介所「上益城相談所」	096-282-6776	高齢者のための無料職業紹介所 上益城郡御船町辺田見396-1 県上益城地域振興局 福祉課内	月・水・金10:00~16:00
熊本県警本部(悪質商法110番)	096-385-1110	悪質商法の被害にあった方のための相談	8:30~17:15
熊本県ひきこもり地域支援センター「ゆるここ」	096-386-1177	熊本県内(熊本市を除く)在住の18歳以上で、引きこもり状態にある方、及びその家族。	月・火・木(祝日・年末年始を除く) 9:00~12:00/13:00~15:00
熊本県女性相談センター(DV専用電話)	096-381-7110	DV(恋人・夫等からの暴力)に関する相談	平日8:30~22:00 土日祝日9:00~22:00
熊本県人権センター	096-384-5822	人権問題に関する相談	9:00~12:00 13:00~16:00
熊本県障害者人権権利擁護相談(障害者110番)	096-354-4110	障害者の人権及び権利擁護に関する相談	13:00~17:00
熊本県弁護士会法律相談センター(高齢者・障害者支援センター)	096-325-0009	外出が困難な高齢者や障害者の方のために、弁護士が自宅を訪問して法律相談に応じます。費用は有料	9:00~17:00
熊本地方裁判所	096-325-2121(代表)	法的トラブルに関する手続き案内	8:30~17:00
熊本家庭裁判所	096-355-6121(代表)	法的トラブル(家庭内の紛争)に関する手続き案内	8:30~17:00
くまもと被害者支援センター	096-386-1033	犯罪被害者等の悩み、精神的被害の相談、警察や裁判所・病院への付き添い等専門相談として法律相談、心理相談もあります(要予約)	10:00~16:00
クレジットサラ金110番(熊本県青年司法書士会)	096-364-0800	多重債務(クレジット、サラ金、ヤミ金等)に関する無料相談	月・木18:00~20:00
高齢者障害者のための弁護士電話法律相談:熊本県弁護士会	0120-57-9960	高齢者や障害者の方に関する法律相談について、弁護士が電話で相談に応じます。相談は無料で、高齢者や障害者に関するものであれば内容は問いません。ご本人だけでなく、ご家族や福祉関係者などからの相談も可能	毎週月・木13:00~16:00
こころの健康相談統一ダイヤル	0570-064-556	こころの健康(自殺予防)に関する相談	9:00~16:00
手話奉仕員派遣 熊本県ろう者福祉協会	096-383-5587	手話奉仕員の派遣依頼	FAX:096-384-5937
相談支援センター熊本ダルク	096-202-4699	依存症全般の当事者と家族の相談。民間の依存症のリハビリテーション施設です。	月-金10:00~18:00
総合相談センター(熊本県司法書士会)	096-364-2890	登記相談、悪質商法などの消費者問題、借金などの多重債務問題、成年後見などに関する相談	9:00~17:00
認知症ほっとコール	096-355-1755	認知症のことで困ったら、どんな小さなことでも、悩まず気軽にご相談ください。	9:00~18:00 毎週水曜日は定休日です。
日本年金機構「ねんきんダイヤル」	0570-05-1165	年金相談に関する一般的な問い合わせ	月曜日 8:30~19:00 火~金 8:30~17:15 第2土曜日9:30~16:00
法テラスコールセンター	0570-078374	法的トラブルに関する相談に対し、適切な法制度、関係機関(法律相談・公的機関窓口等)の紹介	月~金9:00~21:00土9:00~17:00
法テラス熊本	050-3383-5522	法的トラブルに関する相談	月~金9:00~17:00
NPO法人くまもと支援の会	096-245-7521	ホームレス及びそれに準ずる人々が自立して社会復帰するための支援活動を行います。	10:00~17:00





ジャンル	事業所（施設名）	電話番号	備考
訪問・理美容	ヘアーサロン・ハート 訪問理・美容のハート 出張専門	0120-38-1940	詳細はお電話にてご相談ください。
買い物（宅配）	阪急キッチンエール	0120-80-1155	詳細はお電話にてご相談ください。
買い物（宅配）	生協くまもと	0120-911-211	詳細はお電話にてご相談ください。
買い物（宅配）	グリーンコープ	0120-349-017	安心・安全な食べ物をお届けしています。 詳細はお電話にてご相談ください。
宅配弁当	ヒライ給食宅配サービス	0120-047-949	嘉島町内一部地域の配達のため詳細は電話にてご相談ください。
宅配弁当	まごころ弁当 南熊本店	096-328-8088	嘉島町内一部地域の配達のため詳細は電話にてご相談ください。
宅配弁当	ワタミ	0120-191-950	水曜受付締め切り。翌週月～お届け詳細は電話にてご相談ください。
防犯	総合警備保障株式会社 ALSOK（アルソック）	096-356-0007	ホームセキュリティ、緊急通報サービスなど 詳細はご相談ください。
防犯	株式会社キューネット	096-383-9111	緊急通報サービス、ホームセキュリティ等、 在宅生活を安心して過ごすお手伝いをいたします。 詳細はお電話にてご相談下さい。
移動販売	移動スーパーダイノブ	0964-28-2033	ひとりで外出できず買い物に出掛けられない かたなど。詳細は電話にてご相談ください。
住まいに関する 相談	「ひばり」 高齢者住宅案内センター 株式会社ゆうプランニング ひばり事業部	096-374-6525	お一人暮らしでの生活が困難な方。高齢者住宅への 住み替えをお考えの方、ご相談、紹介 無料です。
住まいに関する 相談	(株)柘喜コネクト内 「たより」 高齢者住宅案内センター 生活支援案内センター	096-202-2246 0120-15-0075	有料老人ホームや高齢者住宅の相談。空き家 管理・引越し業者の紹介・家事代行・家財処分等・ ご相談・ご紹介無料です。
旅行	旅のよろこび	096-345-0811	相談に応じて医療・介護経験者のボランティアの 協力のものと旅行のお手伝いをします。
掃除・家事など 便利屋さん	スザキ	096-343-2660 080-7069-3260	ゴミ処理・清掃・害虫駆除・網戸・クロス・ ふすま・屋根補修工事など
お家の片付け暮らし のお手伝い	「助」ライフサポート助 (タスケ)	0120-960-429	シルバー専門サポート・ライフサポート 詳細はお電話にてご相談ください。
介護保険外サービスの 介助を提供	ちょっと（一寸） 姫野謙治	090-8666-1352	通院介助・夜間巡回・大掃除・草取り・気分 転換の買い物など色々ありますが、詳細は電話にて ご相談ください。



株式会社キューネット



掃除・家事など便利屋さん



## 生活支援コーディネーター



地域の現状とこれからの生活課題を共有し生活支援コーディネーターや協議体を有効に活用し、いくつになっても住みやすい嘉島町が実現できるように、高齢者の生活支援・介護予防サービスの体制整備を推進して行くことを目的とし、地域における生活支援体制整備に向けた調整役として「生活支援コーディネーター」を配置しています。ご紹介しているこの「かしまっぷ」もコーディネーターの取り組みのひとつです。

事業所（施設）名	住所	電話番号	備考
嘉島町地域包括支援センター	嘉島町上島551	237-2981	担当：蜂屋・平野

